

Indkomne bemærkninger i den supplerende fordebat for Gug Alper

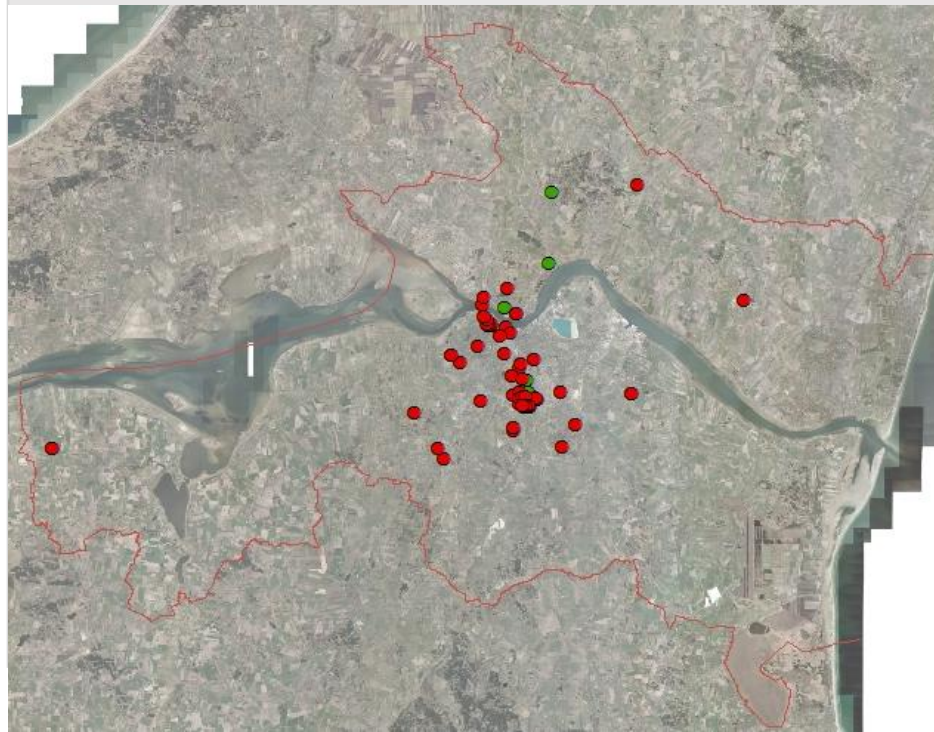

Henvendelser fra borgere, foreninger og virksomheder i kommunen

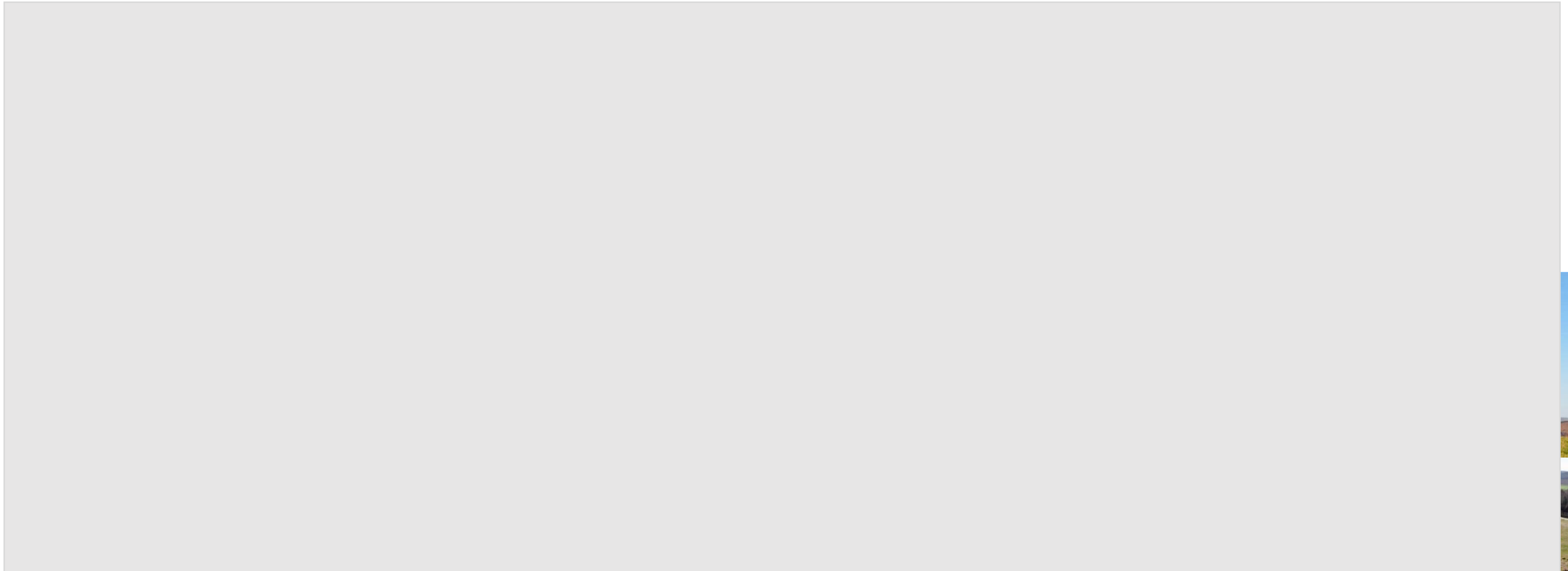
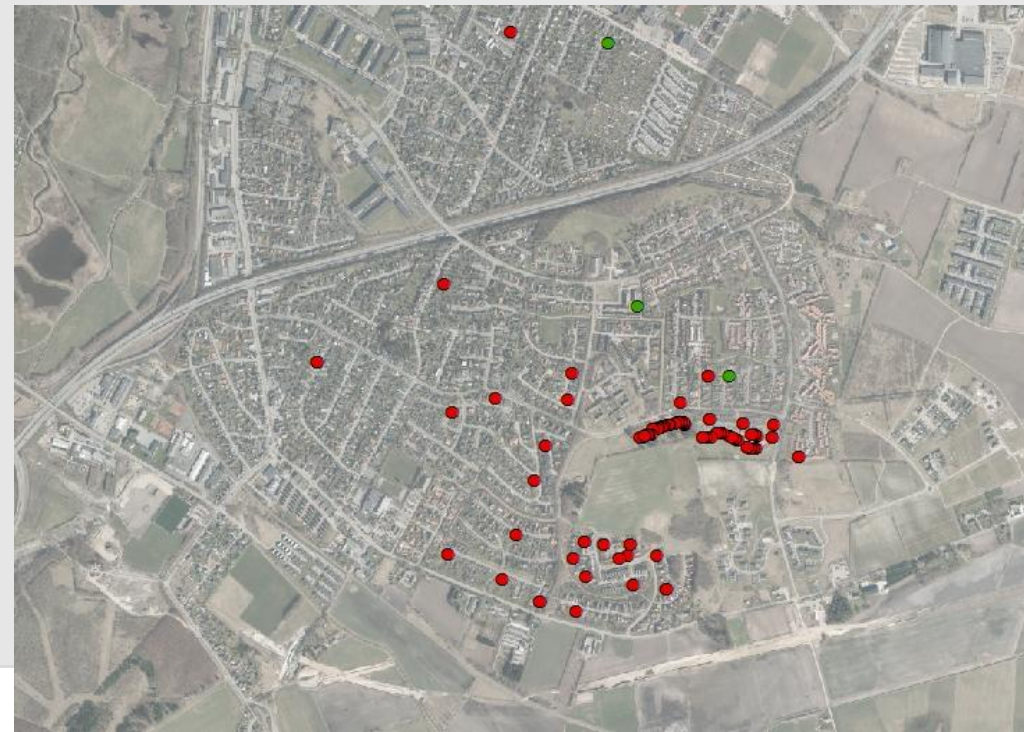

i bydelen Gug



i naboområdet til Gug Alper

Notats indhold

Dette notat indeholder en opsamling på den supplerende fordebat med:

- En oversigt over hvem der har indsendt bemærkninger.
- En kort beskrivelse af bemærkningerne.
- En kategorisering af bemærkningernes indhold.
- Indstilling for de enkelte bemærkninger til By- og Landskabsudvalgets behandling den 7. januar 2016

Processen

Startredegørelse

By og Landskabsudvalget har den **12. juni 2014** godkendt, at der udarbejdes en lokalplan med et overordnet indhold som beskrevet i startredegørelsen.

Fordebat

By- og Landskabsudvalget har den **22. januar 2015** godkendt, at der igangsættes en fordebat vedrørende mulighed for boliger og rekreativt område i Gug Alper.

Der var fordebat fra den **4. februar til den 4. marts 2015**, hvor der kom mange idéer og bemærkninger til igangsætning af en planlægning for boliger og rekreativt område i Gug Alper.

By- og Landskabsudvalget godkendte den **9. april 2015**, at der skulle arbejdes videre med udarbejdelse af forslag til kommuneplantillæg og lokalplan på baggrund af projektet for området ved Gug Alper med de 2 randbebyggelser, Villa Gug og et rekreativt område.

Med baggrund i debatten er der arbejdet videre med bygningernes placering, stier, vejadgange m.m.

Ejeren af naboarealet ønsker nu at bringe sit område i spil til boliger, hvilket giver nye muligheder for sammenhænge, disponeringer m.m.

Supplerende fordebat

By- og Landskabsudvalget har den **7. oktober 2015** godkendt, at der igangsættes en supplerende fordebat vedrørende mulighed for boliger og rekreativt område i Gug Alper på baggrund af de nye projektønsker.

Der var supplerende fordebat fra den **14. oktober til den 11. november 2015**, hvor der kom mange idéer og bemærkninger til igangsætning af en planlægning for boliger og rekreativt område i Gug Alper.

På baggrund af de indkomne bemærkninger og ønsker til områdets udnyttelse er der udarbejdet forslag til kommuneplantillæg og lokalplan, der disponerer områdets anvendelse, præciserer byggemuligheder, vejadgange mm.

I forbindelse med planforslagene offentliggøres er der offentlig høring i 8 uger, hvor det er muligt at komme med indsigelser og bemærkninger. I forbindelse med den offentlige høring vil der blive afholdt et borgermøde.

Det forventes, at planforslagene kan godkendes endeligt medio 2016.

Hvem har sendt bemærkninger?

I høringsperioden for den supplerende fordebat er indkommet 71 forskellige henvendelser fra 184 personer/foreninger/virksomheder fra i alt 137 husstande. Flere personer har også indsendt flere henvendelser.

8 henvendelser er positive tilkendegivelser overfor ny boligbebyggelse, mens de resterende 63 er modstandere af en ændret anvendelse af Gug Alper med bebyggelse, veje m.m.

Henvendelserne fordeler sig således:

"Geografi"	Positive overfor ændret anvendelse m.m.	Negative overfor ændret anvendelse m.m.	Uafklaret
Fra Gug	2 personer (2 husstande)	101 personer (64 husstande)	
Fra det den øvrige del af Aalborg by	1 personer (1 husstand)	21 personer (18 husstande)	
Fra den øvrige del af Aalborg Kommune	3 personer (3 husstande)	19 personer (16 husstande)	
Fra resten af landet		27 personer (23 husstande) 9 fra København (7 husstande) 2 fra Odense (2 husstande) 2 fra Struer (1 husstand) 2 fra Valby (1 husstand) 1 fra Holte (1 husstand) 1 fra Vedbæk (1 husstand) 1 fra Holbæk (1 husstand) 1 fra Helsingør (1 husstand) 1 fra Augustenborg (1 husstand) 1 fra Tim (1 husstand) 1 fra Silkeborg (1 husstand) 1 fra Pandrup (1 husstand) 1 fra Hjørring (1 husstand) 1 fra Bindslev (1 husstand) 1 fra Ålbæk (1 husstand) 1 fra Skagen (1 husstand)	
Adresse uoplyst	2	7	1

Bemærkningerne omhandler:

- Ønsker om at der ikke skal tillades boliger i området ved Gug Alper, men området ønskes fastholdt til rekreativt område.
- Ønsker om indplacering af boliger i området
- Bemærkninger om trafikale forhold
- Bemærkninger om skoler og institutioner
- Bemærkninger om at Gug mangler en offentlig park
- Bemærkninger til processen

Kort beskrivelse og kategorisering af de indkomne bemærkninger

Bemærkning NR.	Borger	Forening	Virksomhed	Navn	Adresse	Postnummer og by	E-mail	Edoc NR.	Bemærkninger	Indstilling	vil fastholde rekreativt grønt område	er projekt og bebyggelse i området	Bemærkninger veje	Bemærkninger skoler og institutioner	Gug mangler offentlig park	Underen over proces							
1	X			Bodil Bjerring	Ledavej 63	9210 Aalborg SØ	bjerring@learning.aau.dk	317	De ønsker at bevare den nuværende kommuneplanramme for Gug Alper, der udlægger området til et rekreativt område. De er imod bebyggelsen i området. De fremhæver det friholdte landskab, en storslået udsigt, gravhøj og § 3 områder. De mener, at bydelen har stor glæde af et helhjertet gennemført grønt område.	Tages til efterretning	X												
	X			Sofie Brincker	Hedebygade 14B, 4. th.	1754 København V	brinckersofie@gmail.com	321															
	X			Camilla Signe Haldbo Hansen	Ledavej 93	9210 Aalborg SØ	camillashh@gmail.com	373															
	X			Martin Haldbo Hansen	Trøstrupvej 23	6980 Tim	martinhaldbo@hotmail.com	375															
	X			Robin Lyksholm	Nørlund) B	9362 Gandrup	lyksholm@gmail.com	377															
	X			Karin Boye Nielsen	Ledavej 73	9210 Aalborg SØ	boyeanden@ofir.dk	381															
	X			Karen Maarup Grønning	Sydvestvej 4	9400 Nørresundby	KM@soenderbroskolen.dk	385															
	X			Susan Marie Bendt	Nørregade 19, 3 th	9000 Aalborg	susa6872@sbskolen.dk	391															
	X			Kurt Krogh Christensen	Lektorvej 42	9000 Aalborg	mette-kurt@hotmail.com	393															
	X			Helle Berit Christensen	Hvidkløvervej 2	9310 Vodskov	helleberit18@gmail.com	395															
	X			Birgitte Therese Makalhof	Schacksgade 7,4	1365 København K	bmakalhof@gmail.com	397															
	X			Thomas Haldbo Hansen	Steenbachsvej 4 A	5000 Odense C	thomashaldbo@hotmail.com	415															
	X			Flemming Knudsen	Slørhatten 8	9260 Gistrup	flemknudsen@gmail.com	419															
	X			Rasmus Bondekjær Langballe	Fredericiagade 6,2 th	9000 Aalborg	langballerasmus@gmail.com	427															
	X			John Mørkholt Sørensen	Ryesgade 27	9000 Aalborg	csjs@stofanet.dk	435															
	X			Dorte Damsgaard Brogaard	Lille Kongsgade 10, 1,-3	9000 Aalborg	dortebrogaard@hotmail.com	439															
	X			Helge Christensen	Byvejen 18	9240 Nibe	helge.christiansen@skolekom.dk	441															
	X			Katrine Egholm Mortensen	Skjoldborgsvej 11 F	9800 Hjørring	katr8754@sbskolen.dk	443															
	X			Camilla Gildsig Jensen	Suensonsgade 20, st tv	9000 Aalborg	CJ@soenderbroskolen.dk	445															
	X			Jeanette Møller Christensen	Schleppegrellsgade 67, 1tv	9000 Aalborg	JC@soenderbroskolen.dk	447															
	X			Jonna Hyldgaard Jensen	Byvejen 18	9240 Nibe	hyldgaardjonna@gmail.com	449															
	X			Jens Ulrik Thorhauge	Kronosvej 130	9210 Aalborg SØ	juthorhauge@gmail.com	451															
	X			Marianne Vendelbo Johansen	Ledavej 71	9210 Aalborg SØ	mavej@rn.dk	459															
	X			Mads Vendelbo Johansen	Prinsensgade 24, 2 tv	9000 Aalborg	mads_vj@hotmail.com	463															
	X			Jørgen Laursen	Gjessøvej 31	8600 Silkeborg	joergenlaursen@post.tele.dk	465															
	X			Allan If Jensen c/o Kyhn	Stengade 58 C 1 th	3000 Helsingør	allanifj@gmail.com	467															
	X			Vibeke Nielsen			vibeke@vibni.dk	469															
	X			Anna Nielsen	Strandholtvej 6	5270 Odense N	Stige@oncable.dk	473															
	X			Peter Jørgensen	Plutonvej 40	9210 Aalborg SØ	pejo@gvdnet.dk	523															
	X			Tue von Pahlman	Ledavej 89	9210 Aalborg SØ	vonpaahlman@gmail.com	526															
	X			Pia Østergaard	Væverensvej 10	9000 Aalborg	PI@VIA.dk	528															
	X			Charlotte Kristensen	Stationsmestervej 132	9200 Aalborg SV	charlotte@ckk.dk	530															
	X			Jacob Lind-Galsgaard	Uranosvej 2	9210 Aalborg SØ	jacobblind71@gmail.com	532															
	X			Christa If Jensen	Søndre Paradisvej 15	2840 Holte	chifje@gmail.com	546															
	X			Peter Larsen	Lykkegårdsvej 10	9210 Aalborg SØ	lindstrom@larsen.mail.dk	558															
	X			Jette Pedersen			jettebak@stofanet.dk	564															
	X			Kirsten Margrethe Madsen	Ledavej 95	9210 Aalborg SØ	kmm1@outlook.dk	568															
	X			Hans Jørgen Jensen	Godfred Hansens Vej 26	9210 Aalborg SØ	hajje@stofanet.dk	572															
	X			Sofie Vendelbo Johansen	Musvågevej 22, 2 tv	2400 København NV	sofievendelbo@hotmail.com	578															
	X			Sigurd Bang Madsen	Strubjerg 206,2	9400 Nørresundby	sigurdbangmadsen@gmail.com	588															
	X			Mads Ladefoged	Kronosvej 58	9210 Aalborg SØ	ml.ladefoged@gmail.com	592															
	X			Rikke Vedding Nielsen	Søkkærvej 27	9490 Pandrup	rikkeagesenpedersen@hotmail.com	604															
	X			Alois Walter Nitz	Kronosvej 146	9210 Aalborg SØ	nitzway@gmail.com	606															
	X			Kirsten Damgaard	Ledavej 103	9210 Aalborg SØ	damgaardkirsten2@gmail.com	617															
	2	X			Britta Kathrine Uhrenholt	Kronosvej 102	9210 Aalborg SØ	brittau@live.dk								359	De ønsker at bevare den nuværende kommuneplanramme for Gug Alper, der udlægger området til et rekreativt område. De er imod bebyggelser i området. De fremhæver det friholdte landskab, en storslået udsigt, gravhøj og § 3 områder. De mener, at bydelen har stor glæde af et helhjertet gennemført grønt område.	Tages til efterretning	X				
		X			Helle Rindom Jeppesen	Kronosvej 52	9210 Aalborg SØ	familienrindom@hotmail.com								594							
		X			Eskild Holm Nielsen	Kronosvej 52	9210 Aalborg SØ									594							

Bemærkning NR.	Borger	Forening	Virksomhed	Navn	Adresse	Postnummer og by	E-mail	Edoc NR.	Bemærkninger	Indstilling	Udvalgte bebyggelse - vil fastholde rekreativt grønt område	Udvalgte bebyggelse i området	Bemærkninger veje	Bemærkninger skoler og institutioner	Gug mangler offentlig park	Udvalgte processer
									De henviser til planlovens § 12 om kommunens pligt til at virke for gennemførelse af kommuneplanen.							
3	X			Tove Sauter Berg	Trynbakkevej 10	9881 Bindslev	toveberg8@gmail.com	331	De ønsker at bevare den nuværende kommuneplanramme for Gug Alper, der udlægger området til et rekreativt område. De er imod bebyggelsen i området. De fremhæver det friholdte landskab, en storslået udsigt, gravhøj og § 3 områder. De har indsat en illustration med et bud på indretning af Gug Alper med: Udsigtspunkt, Naturlegeplads, udeskole, naturfitness, hundeskov, hestefold, natur, shelterplads, kælkebakke m.m. Har faktaboks med hvor mange der bor i Gug. De mener, at bydelen har stor glæde af et helhjertet gennemført grønt område. De henviser til planlovens § 12 om kommunens pligt til at virke for gennemførelse af kommuneplanen.	Tages til efterretning	X					
	X			Karin Haugaard	Ledavej 97	9210 Aalborg SØ	KNH@ucn.dk	337								
	X			Peter Søgård	Ledavej 97	9210 Aalborg SØ	peters0803@gmail.com	339								
	X			Ejgil Andreas Marcussen	Ledavej 21 C	9210 Aalborg SØ	e.marcussen@gvdnet.dk	341								
	X			Marie Klein	J.P.E. Hartmanns Alle 24,1	2500 Valby	marieklein1983@gmail.com	343								
	X			Anders Brøndum Mortensen	J.P.E. Hartmanns Alle 24,1	2500 Valby	abm@dac.dk	345								
	X			Hanne Ravn			peter.ravn@mail.tele.dk	355								
	X			Kirsten Høyrup Clemmensen	Golfparken 146	9000 Aalborg	kisclemmensen@mail.dk	398								
	X			Birthe Mortensen	Ledavej 105	9210 Aalborg SØ	birthebm@mail.dk	405								
	X			Aase If Jensen	Skovringen 16	2950 Vedbæk	aaseifje@mail.dk	409								
	X			Anne Brøndum Kristensen	Æblevangen 21	9000 Aalborg	abm@stofanet.dk	411								
	X			Dianna Jennet Schmidt	Centralvej 4 C	9982 Ålbæk	DJS@adm.vucnordjylland.dk	425								
	X			Patrick Brøndum Kristensen	Æblevangen 21	9000 Aalborg	pk7@stofanet.dk	429								
	X			Bente Have Qvist	Kronosvej 146	9210 Aalborg SØ	bentehq@gmail.com	497								
	X			Vickie Sandra Hayes	Mølleskoven 9	9260 Gistrup	vsh@rn.dk	503								
	X			Ken Birk Olesen	Musvågevej 2	9230 Svenstrup J	Ken.Birk.Olesen@Atea.dk	505								
	X			Birgitte Christiansen			birgitte.christiansen@hv.se	509								
	X			Annette Kirstine Jensen			annette_kirstine@mail.tele.dk	511								
	X			Heidi Trap	Lykkegårdsvej 5	9210 Aalborg SØ	ht@rn.dk	540								
	X			Christina Kjær Møller	Ledavej 101	9210 Aalborg SØ	prepcita@gmail.com	542								
X			Ander Kjær Møller	Ledavej 101	9210 Aalborg SØ	akmoller3105@gmail.com	574									
X			Inger Larsen	Ledavej 86	9210 Aalborg SØ		574									
X			Niels Kristian Andersen			kristian.psykolog@gmail.com	582									
X			Liv la Cour Belling	Strandboulevarden 36,5 tv	2100 København Ø	livlacour@gmail.com	584									
4	X			Lone Frost Petersen-Westergaard	Ledavej 13 C	9210 Aalborg SØ	lone@petersen-westergaard.dk	453	De henviser til den tidligere afholdte forbedat, der gav massive indvindinger og kommentarer. Derfor undrer de sig over ny forbedat. De fremhæver områdets kvaliteter med landskab friholdt for byggeri, gravhøj, § 3 områder m.m. De stiller spørgsmål ved, om der overhovedet bliver noget tilbage af den grønne kile, og om der er flere projekter i skuffen. De ønsker at bevare den grønne kile uden bebyggelse.	Tages til efterretning	X				X	
	X			Tommy Petersen-Westergaard	Ledavej 13 C	9210 Aalborg SØ		453								
	X			Camilla Kristensen	Ledavej 17 A	9210 Aalborg SØ	ckbarc@hotmail.com	513								
	X			Pia Jensen	Ledavej 1	9210 Aalborg SØ	bermannjensen@hotmail.com	552								
	X			Lars Bo Jensen	Ledavej 1	9210 Aalborg SØ		552								
5	X			Henriette von Platen	Ledavej 21 A	9210 Aalborg SØ	henriette@kpic.dk	323	De henviser til tidligere afholdte forbedat, der gav massive indvindinger og kommentarer. Derfor undrer de sig over ny forbedat. De stiller spørgsmål ved, om der overhovedet bliver noget tilbage af den grønne kile, og om der er flere projekter i skuffen. De ønsker at bevare den grønne kile uden bebyggelse.	Tages til efterretning	X				X	
	X			Lilian Elinor Sørensen	Kolloparken 32	9200 Aalborg SV	les@360management.dk	329								
	X			Glenn Allart Andersen	Lindholm Brygge 30,13,-3	9400 Nørresundby	glenn@itsecurity.dk	333								
	X			Karina Johansen	Ledavej 17 D	9210 Aalborg SØ	ledavej17d@gmail.com	351								
	X			Preben Carlsen	Ledavej 19 B	9210 Aalborg SØ	bpc@gvdnet.dk	353								
	X			Bodil Sørensen	Ledavej 19 B	9210 Aalborg SØ		353								
	X			Marian Hartmann Jensen	Ledavej 13 A	9210 Aalborg SØ	mhj1957@icloud.com	363								
	X			Jahn Hartmann Jensen	Ledavej 13 A	9210 Aalborg SØ		363								
	X			Jytte Johansen	Ledavej 13 D	9210 Aalborg SØ	jytte.johansen@me.com	431								
	X			Brian Carsten Sørensen	Ledavej 17 B	9210 Aalborg SØ	gittewilsen@gmail.com	485								
	X			Gitte Sørensen	Ledavej 17 B	9210 Aalborg SØ	gittewilsen@gmail.com	487								
	X			Mikkel Dalgaard Jensen	Ledavej 17 A	9210 Aalborg SØ	dalgaardjensen@hotmail.com	499								
	X			Liselotte Dahl Andersen	Ledavej 15 C	9210 Aalborg SØ	liselottea@gvdnet.dk	548								
6	X			Thorbjørn Lind	Niels Dahls Alle 18	9210 Aalborg SØ	TL@aalborghus.dk	315	De ønsker at bevare den nuværende kommuneplanramme for Gug Alper, der udlægger området til et rekreativt område. De er imod bebyggelsen i området. De fremhæver det friholdte landskab, en	Tages til efterretning	X					
	X			Mona Birgitte Chander	Plutonvej 31	9210 Aalborg SØ	CH@aalborghus.dk	319								
	X			Lene Mølgaard	Egernvej 4	9230 Svenstrup	LM@aalborghus.dk	327								
	X			Mette Jellesen	Gregers Nørgårds Vej 11	9000 Aalborg	mjellesen@hotmail.com	349								
	X			Leif Tscherning Andersen	Ledavej 67	9210 Aalborg SØ	tzherning@gmail.com	534								
	X			Anne Grethe Lerager	Ledavej 67	9210 Aalborg SØ	tzherning@gmail.com	536								

Bemærkning NR.	Borger	Forening	Virksomhed	Navn	Adresse	Postnummer og by	E-mail	Edoc NR.	Bemærkninger	Indstilling	Udbygning - vil fastholde rekreativt grønt område	Udbygning - vil fastholde rekreativt grønt område	Bemærkninger veje	Bemærkninger skoler og institutioner	Gug mangler offentlig park	Udbygning - vil fastholde rekreativt grønt område
	X			Thomas Steen Sørensen	Tyrolsgade 13,5	2300 København S	thomassteensorensen@gmail.com	560	storslået udsigt, gravhøj og § 3 områder. De citerer fra kommuneplanens bydelsbeskrivelse om udstykninger, rekreative arealer og friarealer. Har faktaboks med hvor mange der bor i Gug. De mener, at bydelen har stor glæde af et helhjertet gennemført grønt område.							
	X		Niels Steen Sørensen	Pallisgårdvej 1	7600 Struer	nielssteens@gmail.com	602									
	X		Birgit Sørensen	Pallisgårdvej 1	7600 Struer		602									
7	X			Niklas Møller Schumann	Guldbergsgade 74, 4 th	2200 København NV	niklasschumann13@gmail.com	586	De vil på det allerkræftigste gøre indsigelse mod en ændret anvendelse.	Tages til efterretning						
	X			Rikke Østergaard Mikkelsen	Guldbergsgade 74, 4 th	2200 København NV	rikke@lodwig.dk	590	De mener i stedet at naturområderne i Gug skal sikres som rekreative områder. De henviser til, at Gug ikke har en offentlig park, og alle grønne områder er ejet og passes af de enkelte grundejerforeninger. De opfordrer By- og Landskabsudvalget til at undlade at skære i natur-, kultur- og landskabsværdierne. De mener, at projektet vil skæmme.							
8	X			Nikolaj Frederiksen	Ledavej 79	9210 Aalborg SØ	nikolaj_frederiksen@hotmail.com	475	De ønsker at bevare den nuværende kommuneplanramme for Gug Alper, der udlægger området til et rekreativt område. De er imod bebyggelsen i området. De fremhæver det friholdte landskab, en storslået udsigt, gravhøj og § 3 områder. De citerer fra kommuneplanens bydelsbeskrivelse om udstykninger, rekreative arealer og friarealer. De henviser til planlovens § 12 om kommunens pligt til at virke for gennemførelse af kommuneplanen.	Tages til efterretning						
	X			Thea Bang Uttrup	Ledavej 79	9210 Aalborg SØ	gabenzilla@hotmail.com	477								
	X			Tanja Bang Uttrup	Vitus Berings Vej 39	9210 Aalborg SØ	t_uttrup@hotmail.com	479								
	X			Signe Feilberg	Liselejevej 6	9270 Klarup	signefeilberg@hotmail.com	481								
9	X			Finn Bøetius	Ledavej 99	9210 Aalborg SØ	fboetius@gmail.com	517	De mener ikke, at udvidelsen af områderne til bebyggelse gør skandalen mindre. De ønsker fortsat at kommunen skal virke for en realisering af kommuneplanen – rekreativt område. De fremhæver det friholdte landskab, en storslået udsigt, gravhøj og § 3 områder. De citerer fra kommuneplanens bydelsbeskrivelse om udstykninger, rekreative arealer og friarealer. De henviser til planlovens § 12 om kommunens pligt til at virke for gennemførelse af kommuneplanen.	Tages til efterretning						
	X			Vibeke Volf	Møllestensparken 42	4300 Holbæk	vibekevolf@gmail.com	538								
10	X			Hans Jakobsen	Poseidonvej 33	9210 Aalborg SØ	hansjakobsen45@gmail.com	285	Han henviser til høringen i foråret, hvor han sammen med andre argumenterede mod at ændre kommuneplanen. Han mener fortsat, at området ikke skal åbnes for bebyggelse. Det gør ingen forskel at der nu åbnes for	Delvist imødekommet	X		X			

Bemærkning NR.	Borger	Forening	Virksomhed	Navn	Adresse	Postnummer og by	E-mail	Edoc NR.	Bemærkninger	Indstilling	Udvalgte bebyggelse - vil fastholde rekreativt grønt område	Udvalgte bebyggelse i området	Bemærkninger veje	Bemærkninger skoler og institutioner	Gug mangler offentlig park	Udvalgte bebyggelse - vil fastholde rekreativt grønt område
									<p>mere byggeri.</p> <p>Han mener, at det er forventelig at ejeren af naboarealet også vil forsøge at få økonomisk gevinst ved at udstykke.</p> <p>Han mener ikke, at den skitserede vejadgang fra Landlystvej/busgaden bør etableres.</p> <p>Han foreslår, at bebyggelsen vejbetjent fra Kronosvej flyttes længere mod nordvest og integreres med bebyggelsen her. Ved at reducere grundstørrelsen vil alle 10 bebyggelser kunne rummes her.</p> <p>Han foreslår, at Villa Gug flyttes fra kælkebakken og integreres i bebyggelsen mod nordøst.</p>	ikke op vejadgang fra Landlystvej/busgaden.						
11	X			Helle Kirkelund	Ledavej 72	9210 Aalborg SØ	helle.kirkelund@gvdnet.dk	287	De ønsker, at Gug Alper skal bestå som grøn kile, der ikke bebygges.	Tages til efterretning	X					
	X		Kim Kristensen	Ledavej 72	9210 Aalborg SØ		287									
12			X	Coolrunner ApS	Bøgildmindevej 3	9400 Nørresundby	mark@entertainment-trading.com	289	<p>Han håber, at det hele bliver til noget. Han vil gerne selv flytte til Gug og købe en af de super fede udstykninger.</p> <p>Han er sikker på, at hele området bliver bedre, når det er lavet om. I stedet for en mark, som ingen bruger.</p> <p>Han håber, at projektet bliver til noget, og der ikke går for meget jantelov i den.</p>	Tages til efterretning		X				
13	X			Morten Dahl Rask			mortendahlrask@hotmail.com	291	<p>Han mener at politikere og befolkningen skal tage pænt imod en gave fra en lokal ildsjæl – et grønt område med stier mv.</p> <p>Han opfordrer til at parkere jantelov og misundelsen, og blot nyde at nogle mennesker vil skænke vores samfund et stykke smukt natur.</p>	Tages til efterretning		X				
14	X			Thomas Rasmussen	Ledavej 50	9210 Aalborg SØ	thomas@p7.dk	293	<p>Han synes projektet lyder spændende og håber, at kommunen giver grønt lys. Han mener, der mangler noget nyskabende i området. Projektet mener han vil skabe et spændende rum.</p> <p>Han henviser til den megen negative skrivi fra rækkehusene på Ledavej og oplyser, at det ikke er alle på Ledavej, der deler disse synspunkter.</p> <p>Området er i dag ufremkommeligt pga. indhegning til heste – forbeholdt rækkehusene. Man skal gå i en stor bue for at komme fra Ledavej til Prins Paris Alle.</p> <p>Han opfordrer til at få et spændende og åbent område. Der mangler en sammenkobling af det "nye" og "gamle" Gug.</p>	Tages til efterretning		X				
15	X			Henrik Lunardi Weide	Rolighedsvej 7A, 2 th	9400 Nørresundby	henrik.weide@gmail.com	295	<p>Han vil som borger i Aalborg Kommune tilkendegive sin uforbeholdne positive tilkendegivelse til projektet.</p> <p>Han mener, at det er fedt med arkitektur i verdensklasse.</p> <p>Han mener, at projektet er interessant og flot.</p>	Tages til efterretning		X				

Bemærkning NR.	Borger	Forening	Virksomhed	Navn	Adresse	Postnummer og by	E-mail	Edoc NR.	Bemærkninger	Indstilling	Udvalgte bebyggelse - vil fastholde rekreativt grønt område	Udvalgte bebyggelse i området	Bemærkninger veje	Bemærkninger skoler og institutioner	Gug mangler offentlig park	Underen over proces
16	X			Jesper Olesen			Jesper.Olesen@Vertexgroup.com	297	Han giver sin støtte til at bygge "Villa Gug". Han mener, at det er sjældent, vi ser udfordrende og storslået arkitektur i Nordjylland. Han opfordrer til at misundelse og jantelov ikke kommer i vejen for et smukt byggeri.	Tages til efterretning		X				
17	X			Line Ozimek	Møllehusvej 24	9380 Vestbjerg	lineozimek@hotmail.com	299	Hun er selv opvokset i Gug og kender området særdeles godt. Hun synes projektet er fantastisk spændende og et fremsigtet projekt. Området, som nu egentlig er lukket for adgang, kan i fremtiden blive en rigtig perle. Hun synes det er en skam at projektet møder så meget offentligt modstand. Hun tror det kan blive en rigtig stor gave til os alle.	Tages til efterretning		X				
18	X			-	-	-	-	301	Han henviser til hans tidligere indsendte positive bemærkninger, som han igen gør gældende i den supplerende høring.	Tages til efterretning		X				
19	X			Annette Høj Marquart	Pandoravej 38, 1 tv	9210 Aalborg SØ	annettehojmarquart@hotmail.com	303	Hun tilkendegiver støtte til byggeprojektet i Gug. Hun synes, det er et fantastisk, visionært og inspirerende projekt. Hun håber, at det lykkes. Hun mener, at projektet bliver smukt, og højner værdien af hele området, og det er noget vi alle vil være stolte over.	Tages til efterretning		X				
20		X		Grundejerforeningen Ledavej Nord v/Finn Hansen	Ledavej 103	9210 Aalborg SØ	finnhansen1454@gmail.com	305	De kan ikke gå ind for ændring af kommuneplanen, der vil ødelægge hele området. De vil bevare områdets naturkvaliteter. De ønsker ikke området bebygges yderligere. De ønsker at bevare de eksisterende planer med grønne kiler. De mener ikke at området kan bære forøgelsen af trafikken, da dette allerede er et stort problem. De mener ikke, at skoler, børnehaver og andre institutioner kan rumme flere.	Tages til efterretning	X		X	X		
21	X			Erik Jensen	Tritonvej 46	9210 Aalborg SØ	e-jensen@gvdnet.dk	307	De gør indsigelse mod, at der udarbejdes forslag til kommuneplantillæg og lokalplan for boliger i Gug Alper. De er ligeledes utilfreds med ny løsning af tilkørselsmulighed fra Zeusvej, og yderligere bebyggelse i det grønne bælte. De mener det er synd og skam at inddrage det grønne område til bebyggelse.	Tages til efterretning	X		X			
	X			Susanne Herholdt Groth	Tritonvej 46	9210 Aalborg SØ		307								
22	X			Peer Albin Kristiansen	Th. Stauings Vej 18	9210 Aalborg SØ	albin@gvdnet.dk	309	Han stemmer nej til at bygge boliger i Gug Alper. Området bør fortsat være grønt område, som Gug-borgerne har nydt i mange år.	Tages til efterretning	X					
23	X			Regitze Vibeke Larsen	Ledavej 17 C	9210 Aalborg SØ	skriv@regitzelarsen.dk	311	Hun finder det dybt beskæmmende, at man vil tilsidesætte intentionerne og løfterne om grønne kiler i området. Hun finder det mærkværdigt at opfordre til	Tages til efterretning	X					X

Bemærkning NR.	Borger	Forening	Virksomhed	Navn	Adresse	Postnummer og by	E-mail	Edoc NR.	Bemærkninger	Indstilling	Udvalget vil fastholde rekreativt grønt område	Udvalget vil fastholde rekreativt grønt område	Udvalget vil fastholde rekreativt grønt område	Bemærkninger veje	Bemærkninger skoler og institutioner	Gug mangler offentlig park	Udvalget vil fastholde rekreativt grønt område	
									<p>debat uden at redegør for planerne.</p> <p>Hun finder snakken om at samle Gug ubegrundet, der er mange gode stier.</p> <p>Hun spørger, om man har overvejet, hvad der sker den dag, Mads Veiby ikke længere har lyst eller råd til at bo i kæmpevillaen – skal den så stå tom eller bruges til erhverv?</p> <p>Hun foreslår, at "Villa Gug" flyttes til den anden ende af det rekreative område ved Helenavej.</p> <p>Hun håber, at udvalget vil besinde sig og lade hæderligheden råde.</p>									
24	X			-	-	-	-	313	<p>Han takker for et godt arbejde.</p> <p>Han ønsker, at kommunen virker for at realisere kommuneplanens nuværende ramme. Han er imod ændringen af kommuneplanen. Han mener, at hvis der kommer bebyggelse, så vil udviklingen være umulig at fortryde.</p> <p>Han fremhæver det friholdte landskab, en storslået udsigt, gravhøj og § 3 områder.</p> <p>Han citerer fra kommuneplanens bydelsbeskrivelse om udstykninger, rekreative arealer og friarealer.</p> <p>De henviser til planlovens § 12 om kommunens pligt til at virke for gennemførelse af kommuneplanen.</p> <p>Han kan godt forstå, at et luksus parcelhuskvarter centreret omkring en kæmpe luksusvilla tegnet af Bjarke Ingels kan se ud til at være attraktivt og forblindingende. Han tror dog ikke på den reelle værdi af et sådant kvarter.</p>	Tages til efterretning	X							
25	X			Dorte Ive	Sønder Tranders Bygade 8	9260 Gistrup	dorteive@gmail.com	325	<p>Hun gør indsigelse mod, at området ikke indgår i en større planlægning af urban og landskabsudvikling.</p> <p>Hun mener, at hvis der bygges på området, så vil Sdr. Tranders blive "indkapslet" af store veje uden mulighed for adgang til offentlige grønne arealer.</p> <p>Den grønne kile vil blive et udsigtspunkt og ikke et reelt område at færdes i.</p>	Tages til efterretning	X							
26	X			Lars Elmegaard Kristensen	Ledavej 11 A	9210 Aalborg SØ	elmegaard@gvdnet.dk	335	<p>Den skønne natur omkring Møgelhøj er en af hovedårsagerne til, at de købte hus på Ledavej.</p> <p>De oplever et tillidsbrud omkring de planlagte aktiviteter.</p> <p>De ønsker at kommunen skal virke for realisering af den nuværende kommuneplanramme.</p>	Tages til efterretning	X					X		
	X			Dorte Engelund Kristensen	Ledavej 11 A	9210 Aalborg SØ		335										
27	X			Charlotte Wøhlk	Ledavej 13 B	9210 Aalborg SØ	charlottewoehlk@gmail.com	347	<p>Hun henviser til fordebatten tidligere på året og undrer sig over, at man vil inddrage yderligere areal.</p> <p>Hun ønsker, at kommunen skal virke for realisering af den nuværende</p>		X						X	

Bemærkning NR.	Borger	Forening	Virksomhed	Navn	Adresse	Postnummer og by	E-mail	Edoc NR.	Bemærkninger	Indstilling	Udvalgte bebyggelse - vil fastholde rekreativt grønt område	Udvalgte bebyggelse i området	Bemærkninger veje	Bemærkninger skoler og institutioner	Gug mangler offentlig park	Udvalgte proces
									kommuneplanramme.							
28	X			Margrethe Møller	Solhøjsvej 76	9210 Aalborg SØ	amm@rn.dk	357	Hun håber, at Gug Alper vil blive bevaret som naturskønt område uden bebyggelse.	Tages til efterretning	X					
29	X			Tine Eggertsen	Ledavej 77	9210 Aalborg SØ	littte@gmail.com	361	Hun er imod ændring af kommuneplanen for Gug Alper – kommer der først bebyggelse, kan det aldrig fortrydes eller ruller tilbage. Hun har boet i Gug siden 1999, og hun har i al den tid sat pris på det åbne landskab.	Tages til efterretning	X					
30	X			Kim Jensen	Ledavej 19 A	9210 Aalborg SØ	ledavej19a@gmail.com	365	Han er i tvivl om hvilken betydning høringen har – og spørger om de reelt har indflydelse. Han stiller spørgsmål ved, om byfortætning ikke er fortætning af eksisterende bebyggelse og ikke i grønne kiler. Han mener ikke der mangler stier, veje eller legepladser i Gug. Men at de derimod mister et vartegn for bydelen. Gug Alper bør respekteres. Ikke bebygges med en kæmpe villa på størrelse med en dagligvarebutik. En bygning af den størrelse tager magten fra landskabet. Han spørger: Hvis vejadgangen etableres fra busgaden – slipper vi så for bebyggelsen nord for Prins Paris Alle? Han foreslår, at kommunen finder en anden placering til boligerne. Han slår fast, at det ikke handler om jantelov eller misundelse, men om at bevare landskabet med flotte udsigter. Han vil gerne, at der denne gang i optællingen tages hensyn til, hvem der reelt bliver påvirket af veje og byggeri.	Tages til efterretning	X	X			X	
31	X			Kirsten Tokkesdal Nielsen	Kronosvej 163	9210 Aalborg SØ	kirstentn@gvdnet.dk	367	Hun finder det u hensigtsmæssigt, at området udlægges til bebyggelse og rekreativt område – fremfor at bevare området i Gug til vild natur og opdyrket mark.	Tages til efterretning	X					
32	X			Peter Christensen	Ledavej 21 D	9210 Aalborg SØ	tilpc@hotmail.com	369	De henviser til, at de tidligere på året tilkendegav, at de ønsker at bevare hele den grønne kile. De ønsker igen at udtrykke deres modstand mod inddragelse af den grønne kile til beboelse.	Tages til efterretning	X					
	X			Kirsten Vedel Sørensen	Ledavej 21 D	9210 Aalborg SØ	tilpc@hotmail.com	369								
33	X			Wilma Gitte Walther-Hansen	Ledavej 85	9210 Aalborg SØ	wilmawaltherhansen@gmail.com	371	Hun ønsker også i anden omgang at tilkendegive sin modstand mod store villaer og parceller på et af byens i forvejen få grønne områder. Hun henviser til, at hun ikke er enig i Mads Veibys måde at iscenesætte naturen, og hun forbeholder sig ret til at være uenig. Innovation er i hendes øjne ikke millionvillaer, ensartede parceller og flere øde stier. Innovation er for hende bæredygtighed, fællesskab og udvikling på naturens egne præmisser.	Tages til efterretning	X					

Bemærkning NR.	Borger	Forening	Virksomhed	Navn	Adresse	Postnummer og by	E-mail	Edoc NR.	Bemærkninger	Indstilling	Ivord bebyggelse - vil fastholde rekreativt grønt område	Ivord bebyggelse - vil fastholde rekreativt grønt område	Ivord bebyggelse - vil fastholde rekreativt grønt område	Bemærkninger veje	Bemærkninger skoler og institutioner	Gug mangler offentlig park	Underen over proces	
34	X			Rasmus Flemming Jensen	Ledavej 81	9210 Aalborg SØ	0608rj@gmail.com	379	<p>Han fremsætter tillæg til sin indsigelse ved første fordebat:</p> <ol style="list-style-type: none"> 1. Stadig samme holdning 2. Overrasket over at vejadgang fra busgaden fastholdes, når projektmager i mail af 9. oktober har tilkendegivet at det kun er stiadgange. 3. Mere byggeri er den forkerte retning for området. 4. Udemokratisk, at anden runde høring kommer før en ferie. 5. At projekt omtales som fortætning. 6. At veje ikke er tegnet ind på kortet. 7. At projektmageren benytter usandheder, fordrejer folks udsagn og fortegner kort. 8. At projektet påregnes huse i 8 meters højde – hvilket vil give de nuværende huse udsigt til en mur. 9. At området omkring Gug i fremtiden ikke fremtræder som et attraktivt sted at bo pga. manglende rekreative områder. 10. At der ses stort på, at noget af jorden er forurennet og andet underlagt § 3. 	Tages til efterretning		X		X				
35	X			Anne Birgitte Bay Tjørnehøj	Vissebakkegård 19	9210 Aalborg SØ	g.tjornehoj@gmail.com	383	<p>Hun henviser til at den gældende kommuneplan og kommunens bæredygtighedsprofil nedprioriterer foreslåede plan, hvilket giver anledning til bekymringer ved projektet.</p> <p>Hun har svært ved at forstå, at projektet opfattes som byfortætning. For hende ligner det mere udsivning.</p> <p>Hun mener ikke, at selv en restriktiv lokalplan medfører harmonisk byggeri.</p> <p>Hun ser gerne et område med væsentlige landskabelige, natur og rekreative interesser, der er sikret adgangs- og opholdsmuligheder for offentligheden – men uden det omtalte projekt.</p> <p>Indsigelse mod: ændret plangrundlag, formindsket rekreativt område, enkeltstående markant bolig, ændring af visuel udtryk med individuelle bebyggelser, byfortætning, planering i området, redegørelsens ordlyd – der er manipulerende.</p>	Tages til efterretning		X					X	
36	X			Lis Brinch Krogh	Poseidonvej 32	9210 Aalborg SØ	lok@nypost.dk	389	<p>De mener kommunen skal virke for en realisering af kommuneplanramme for Gug Alper, der udlægger området til et rekreativt område.</p> <p>De er imod bebyggelsen i området. Kommer bebyggelse vil udviklingen være umulig at fortryde.</p> <p>De fremhæver det friholdte landskab, en storslået udsigt, gravhøj og § 3 områder. De mener, at bydelen har stor glæde af et</p>	Tages til efterretning		X						
	X			Ole Vagn Krogh	Poseidonvej 32	9210 Aalborg SØ	389											

Bemærkning NR.	Borger	Forening	Virksomhed	Navn	Adresse	Postnummer og by	E-mail	Edoc NR.	Bemærkninger	Indstilling	Udvalget vil fastholde rekreativt grønt område	Udvalget vil pålægge et projekt og bebyggelse i området	Bemærkninger veje	Bemærkninger skoler og institutioner	Gug mangler offentlig park	Udvalget vil pålægge et projekt og bebyggelse i området
									helhjertet gennemført grønt område.							
37	X			Rune Høyrup Clemmensen	Godthåbsgade 43	9400 Nørresundby	rune.clemmensen@gmail.com	401	De mener kommunen skal virke for en realisering af kommuneplanrammen for Gug Alper, der udlægger området til et rekreativt område. De er imod bebyggelsen i området. Kommer bebyggelse vil udviklingen være umulig at fortryde. De fremhæver det friholdte landskab, en storslået udsigt, gravhøj og § 3 områder. De mener, at bydelen har stor glæde af et helhjertet gennemført grønt område. De citerer fra kommuneplanens bydelsbeskrivelse om udstykninger, rekreative arealer og friarealer. De henviser til planlovens § 12 om kommunens pligt til at virke for gennemførelse af kommuneplanen.	Tages til efterretning	X					
	X			Heidi Mortensen	Godthåbsgade 43	9400 Nørresundby		401								
38	X			Thomas Vendelbo Johansen	Ledavej 71	9210 Aalborg SØ	tvj@rn.dk	403	De mener kommunen skal virke for en realisering af kommuneplanrammen for Gug Alper, der udlægger området til et rekreativt område. Han er forundret over, at vejadgangen fra busgaden fastholdes. Han er imod bebyggelse i Gug Alper, da han mener det er en forkert retning for området.	Tages til efterretning	X	X				
39	X			Katrine Schumann	Istedgade 33,3	9000 Aalborg	katrine.schumann@hotmail.com	407	Hun vil på det allerkræftigste gøre indsigelse mod bebyggelse i Gug Alper. Hun mener, at området i stedet bør sikres som rekreativt område. Hun opfordrer udvalget til at undlade at skære natur-, kultur- og landskabsværdier væk, som man skærer salami.	Tages til efterretning	X					
40	X			Fie Højer	Kronosvej 119	9210 Aalborg SØ	fie@fiehojer.dk	417	Det er med ærgrelse, at de konstaterer byggeplanerne i Gug Alper. De valgte netop at bo i Gug pga. de omkringliggende grønne arealer. De har svært ved at finde mening i at en enkelt borgers ønske kan veje så tungt.	Tages til efterretning	X					
	X			Aksel Kornelius Hansen	Kronosvej 119	9210 Aalborg SØ		417								
41		X		Grundejerforeningen Ledavej Syd v/Pia Lindbergh Jensen (39 medlemmer)	Ledavej 15 B	9210 Aalborg SØ	pi@madsmark.dk	421	Det er en underen, at de står over for en supplerende høring med baggrund i den massive modstand fra de nærliggende beboere. De henviser til kommuneplanens tekst om naturinteresser, adgangsforhold og udsigter. De oplever et tillidsbrud over for borgerne i Gug.	Tages til efterretning	X				X	
42 (41+42+59)	X			Pia Lindbergh Jensen	Ledavej 15 B	9210 Aalborg SØ	pi@madsmark.dk	423	Hun finder det rystende, at kommunen vil tilsidesætte de gennemtænkte og velbegrundede planer, intentioner og løfter om grønne kiler.	Tages til efterretning Se også bemærkning 41 og 58.	X					

Bemærkning NR.	Borger	Forening	Virksomhed	Navn	Adresse	Postnummer og by	E-mail	Edoc NR.	Bemærkninger	Indstilling	Udbygning - vil fastholde rekreativt grønt område	Udfordrer projekt og bebyggelse i området	Bemærkninger veje	Bemærkninger skoler og institutioner	Gug mangler offentlig park	Udretning
									Hun stiller spørgsmål ved, om det virkelig kan være så nemt at skrotte kommuneplanen. Hun mener, der er brug for åndehuller uden asfalt og velfriserede græsplæner og hegn. Hun har også indsendt bemærkning nr. 41 og 58.							
43	X			Henning Johansen	Ledavej 13 D	9210 Aalborg SØ	jytte.johansen@me.com	433	Det er en underen, at de står over for en supplerende høring med baggrund i den massive modstand fra de nærliggende beboere. Han stiller spørgsmål om der overhovedet bliver noget tilbage af den grønne kile, om der er flere skuffeprojekter, om det er skinproces. Han ønsker at bevare den grønne kile.	Tages til efterretning	X					X
44		X		Gug Borgerforening v/Bruno Gonnens Schnoor	Th. Staunings Vej 7	9210 Aalborg SØ	schnoor@gvdnet.dk	455	Med henvisning til foreningens tidligere svar ønsker borgerforeningen, at området bevares med den nuværende status. De er fortsat imod nogen form for bebyggelse af de rekreative område.	Tages til efterretning	X					
45	X			Helle Thomsen	Ledavej 15 A	9210 Aalborg SØ	helle.thomsen@gvdnet.dk	457	Hun gør indsigelse mod at inddrage jordstykket syd for Ledavej til bebyggelse. Med henvisning til tidligere høring undrer det hende, af hun står over for en ny høring. Hun købte hus i 2015, hvor en af grundene hertil var huset beliggenhed ved Gug Alper. Hun ønsker fortsat at bevare hele den grønne kile.	Tages til efterretning	X					
46	X			Henrik Trenskow	Ledavej 87	9210 Aalborg SØ	htrenskow@me.com	461	Henviser til tidligere høringssvar. Supplerer med, at udsigten til mere byggeri er et skridt i den forkerte retning. Han er overrasket over, at vejadgangen fra busvejen fastholdes. Endelig er han forbløffet over, at man fra forvaltningens side har reduceret den forudgående debat til stemmeoptælling. Han er imod ændring af kommuneplanen. Han henviser til, at kommer bebyggelsen først, så kan det aldrig fortrydes eller rulles tilbage.	Tages til efterretning	X					X
47	X			Anders Nørgaard	Ledavej 19 C	9210 Aalborg SØ	anders.norgaard@mail.dk	471	Spørger hvor der gives mulighed for debat, når der overhovedet ikke lyttes til de idéer og forslag, som Gug Alpers naboer indsender. Han ønsker ikke, at der opføres byggeri, men vil bevare den grønne kile.	Tages til efterretning	X					X
48	X			Karen Kaad von Pahlman	Ledavej 89	9210 Aalborg SØ	karenonpaahlman@gmail.com	483	Henviser til tidligere høringssvar. Hun er imod ændring af kommuneplanen, der giver mulighed for bebyggelse. Omdannelse af en større del af området fra landbrug til offentligt tilgængeligt rekreativt areal, opfatter hun som en forringelse. Det	Tages til efterretning	X					

Bemærkning NR.	Borger	Forening	Virksomhed	Navn	Adresse	Postnummer og by	E-mail	Edoc NR.	Bemærkninger	Indstilling	Udvalgte områder - vil fastholde rekreativt grønt område	Udvalgte områder - vil bygge nyt projekt og bebyggelse i området	Bemærkninger veje	Bemærkninger skoler og institutioner	Gug mangler offentlig park	Underen over proces
									<p>offentlige område bliver privat.</p> <p>Hun ønsker kommuneplanen fastholdt som i dag, og området udlagt til et reelt rekreativt område.</p> <p>Hun stiller spørgsmål om, hvorfor Gug overhovedet skal have flere villaer, og om grønne kiler i virkeligheden blot er reserverede til byggegrunde for rige bygherrer.</p>							
49	X			Lars Henrik Topp	Ledavej 95	9210 Aalborg SØ	larstopp@outlook.dk	489	<p>Han er imod ændring af kommuneplanen for Gug Alper. Han mener det vil være ulykkeligt at fratage bydelen området, hvor der kan skabes masser af aktivitet, hvis det gives til områdets beboere.</p> <p>Møgelhøj er et af de væsentligste udsigtspunkter i Aalborg. Ved bebyggelse vil udsigten med tiden blive hindret af høje træer ved parcelhushaverne.</p> <p>Han gør opmærksom på det der er registreret flere overpløjede gravhøje.</p> <p>Han mener, der bør skabes et rekreativt område, som kommuneplanen ligger op til.</p>	Tages til efterretning	X					
50	X			Søren Harde Larsen	Ledavej 27	9210 Aalborg SØ	ledavej27@hotmail.com	491	<p>De undrer sig over at der inviteres til debat, når man ikke har lyttet til dem i første høring.</p> <p>De skriver at nu er By- og Landskabsforvaltningen tilsyneladende villige til at ofre den grønne kile for at sikre, at der kan bygges en 7-8 meter betonbygning på toppen af Gug Alper. De stiller spørgsmål ved, om udvalget virkelig vil inddrage så store naturværdier til byggeri.</p> <p>De mener Gug Alpers naturkvaliteter skal fastholdes for hele bydelen, og at området ikke må bebygges yderligere.</p>	Tages til efterretning	X				X	
	X			Dorte Thingbak Larsen	Ledavej 27	9210 Aalborg SØ		491								
51	X			Mads Mark	Ledavej 15 B	9210 Aalborg SØ	mm@madsmark.dk	493	<p>Han henviser til tidligere høring. Hvis man ikke blot havde sammentalt indsigelserne men antal personer bag indsigelserne – så var der massiv modstand og få fortalere.</p> <p>Han mener, at en bebyggelse vil medføre uoprettelig ødelæggelse af dyr og planters levesteder.</p> <p>Undrer sig over ny høring med yderligere inddragelse af et område.</p> <p>Han beskriver områdets natur og landskab.</p> <p>Han ønsker en realisering af nuværende kommuneplanramme for Gug Alper.</p>	Tages til efterretning	X					X
52		X		Ejerforeningen "Bofællesskabet i Gug" v/Rasmus Flemming Jensen	Ledavej 91	9210 Aalborg SØ	0608rj@gmail.com	495	<p>De har samme holdning som i forrige fordebat.</p> <p>De undrer sig over, at forvaltningen i tidligere fordebat ikke valgte at behandle de mange svar og konstruktive alternative forslag til udnyttelse. De anmoder om, at man overholder almindelige høringsprocedurer og får debatteret de</p>	Tages til efterretning	X	X				X

Bemærkning NR.	Borger	Forening	Virksomhed	Navn	Adresse	Postnummer og by	E-mail	Edoc NR.	Bemærkninger	Indstilling	Udvalgte bebyggelse - vil fastholde rekreativt grønt område	Udvalgte projekter og bebyggelse i området	Bemærkninger veje	Bemærkninger skoler og institutioner	Gug mangler offentlig park	Udvalgte Uderen over proces
									<p>forskellige forslag til områdets anvendelse.</p> <p>De er overrasket over, at vejadgangen fra Landlystvej/Ledavej fastholdes.</p> <p>Udsigten til byggeri er et skridt i den forkerte retning. De mener at kommunen skal virke for realisering af kommuneplanen.</p> <p>De er imod ændring af kommuneplanen. De mener, at hvis der først kommer byggeri, så kan det aldrig fortrydes eller rulles tilbage.</p> <p>De har indsat en illustration med et bud på indretning af Gug Alper med: Udsigtspunkt, Naturlegeplads, udeskole, naturfitness, hundeskov, hestefold, natur, shelterplads, kælkebakke m.m.</p> <p>Har faktaboks med hvor mange der bor i Gug.</p> <p>De citerer fra kommuneplanens bydelsbeskrivelse om udstykninger, rekreative arealer og friarealer.</p> <p>De henviser til planlovens § 12 om kommunens pligt til at virke for gennemførelse af kommuneplanen.</p>							
53	X			Philip Lindbergh Schantz	Savvej 4	9990 Skagen	philleiphone@gmail.com	501	<p>Han ønsker, at kommunen skal virke for realisering af den nuværende kommuneplanramme.</p> <p>Han er imod en ændring, der giver mulighed for byggeri.</p>	Tages til efterretning	X					
54	X			Charlotte Vestergaard	Ledavej 81	9210 Aalborg SØ	0809cv@gmail.com	507	<p>Hun henviser til, at hun tidligere har indsendt to indsigelser.</p> <p>Hun fastholder tidligere argumentation og påpeger, at det ny forslag er endnu mere vidtrækkende, da hele den grønne kile nu bebygges.</p> <p>Hun sætter spørgsmål ved, at der ikke er målsat bygningshøjder m.m., hvilket hun mener kan få fatal betydning for området, udsynet over området og udsigten fra de bagvedliggende boliger.</p>	Tages til efterretning	X					
55		X		Grundejerforeningen Kronos ved Søren Bjerregaard Bøgeskov	Kronosvej 55	9210 Aalborg SØ	sorenbogeskov@gmail.com	515	<p>De undrer sig over, at Aalborg Kommune som planlæggende myndighed inddrager et område, der i kommuneplanen er udpeget til rekreativt område.</p> <p>Undrer sig over ordet debat – som de mener er når forskellige parter udveksler synspunkter. De mener ikke, at der er tale om nogen form for debat.</p> <p>De ønsker, at området i Gug Alper fastholdes som beskrevet i kommuneplanen.</p> <p>For at gøre området mere tilgængeligt og anvendeligt for Gugs borgere ønsker de etableret en hovedsti, som forbinder eksisterende stier i Gug og sammenkobles med den grønne kile ved universitet og Flamstedkilen mod sydøst.</p>	Tages til efterretning	X				X	

Bemærkning NR.	Borger	Forening	Virksomhed	Navn	Adresse	Postnummer og by	E-mail	Edoc NR.	Bemærkninger	Indstilling	I forbindelse med bebyggelse - vil fastholde rekreativt grønt område	I forbindelse med projekter og bebyggelse i området	Bemærkninger veje	Bemærkninger skoler og institutioner	Gug mangler offentlig park	Underen over proces
56	X			Casper Feilberg	Liselejevej 6	9270 Klarup	larsen_casper@hotmail.com	519	Han ønsker, at kommunen skal virke for realisering af den nuværende kommuneplanramme. Han er imod en ændring, der giver mulighed for byggeri. Han fremhæver landskabet, en storslået udsigt, gravhøj og § 3 områder. Området har betydning for lokalområdet. Han citerer fra kommuneplanens bydelsbeskrivelse om udstykninger, rekreative arealer og friarealer. De henviser til planlovens § 12 om kommunens pligt til at virke for gennemførelse af kommuneplanen.	Tages til efterretning						
57 (57 + 3)	X			Henrik Ole Laursen	Ledavej 77	9210 Aalborg SØ	holaursen@gmail.com	521	Han ønsker, at kommunen skal virke for realisering af den nuværende kommuneplanramme. Han citerer fra den gældende kommuneplan om naturinteresser, adgang- og opholdsmuligheder og Gug Alpers naturkvaliteter Han henviser til Gugs størrelse og manglen på grønne områder. Han henviser også til Grøn-blå struktur, der blev vedtaget i 2010. Derudover indsender han bemærkning nr. 3.	Tages til efterretning Se også bemærkning 3.	X					
58	X			Sidse Høyrup Clemmensen	Ledavej 99	9210 Aalborg SØ	sidseclemmensen@hotmail.com	544	Det er med ærgrelse, at hun ser at kommunen har udarbejdet et nyt supplerende forslag. Hun har netop købt hus på Ledavej på baggrund af den flotte og enestående natur. Hun mener ikke der er mange steder i Aalborg, hvor man får følelsen af land og by. Hun gør indsigelse mod ændringen af anvendelsen. Hun henviser, til at Gug ikke har en offentlig park – alle grønne arealer ejes og passes af de enkelte grundejerforeninger. Opfordrer By- og Landskabsudvalget til at undlade at skære i natur-, kultur- og landskabsværdierne. Hun har svært ved at se den demokratiske proces i denne sag.	Tages til efterretning	X				X	
59 (59 + 3) (59 + 1) (55 + 59) (41+42+59)	X X X X X X X X X X			Kurt Christiansen Henrik Ole Laursen Peter Jørgensen Søren Bjerregård Bøgeskov Peter Sperling Peter Leonhard Svensson Pia Lindbergh Jensen Rikke Bettina Keldskov Nielsen Kristian Larsen Inge Als Christiansen	Poseidonvej 72 Ledavej 77 Plutonvej 40 Kronosvej 55 Kronosvej 15 Uranosvej 10 Ledavej 15 B Kronosvej 124 Kronosvej 143 Poseidonvej 2	9210 Aalborg SØ 9210 Aalborg SØ 9210 Aalborg SØ 9210 Aalborg SØ 9210 Aalborg SØ 9210 Aalborg SØ 9210 Aalborg SØ 9210 Aalborg SØ 9210 Aalborg SØ 9210 Aalborg SØ	KTC@ramboll.dk	550	Bestyrelsen i den overordnede grundejerforening (DOG) har drøftet høringen. Det fremsendte er de nævnte bestyrelsesmedlemmers personlige holdning til sagen. DOG varetager vedligehold af det grønne område. De er uforstående overfor hvorfor kommunen vil inddrage en del af det grønne område.	Tages til efterretning Planlægning er ikke statisk. Byrådet har altid ret til at ændre/tilpasse gældende planlægning. Området ligger i dag som et ikke planlagt rekreativ	X			X		

Bemærkning NR.	Borger	Forening	Virksomhed	Navn	Adresse	Postnummer og by	E-mail	Edoc NR.	Bemærkninger	Indstilling	Udvalgte til fastholdelse af rekreativt grønt område	Udvalgte til projekter og bebyggelse i området	Bemærkninger veje	Bemærkninger skoler og institutioner	Gug mangler offentlig park	Udvalgte til underretning
(59+1)	X			Mads Ladefoged	Kronosvej 58	9210 Aalborg SØ			<p>De citerer fra kommuneplanens bydelsbeskrivelse om naturkvaliteter og landskabet.</p> <p>De citerer kommuneplanens nedslag om byfortætning og grønne interesser. De mener ikke, at med det forslag der er i debatoplægget, at der levnes plads til en grøn kile.</p> <p>De forstår ikke kommunens måde at planlægge på. Først udlægger man området til rekreativt interesseområde med tilhørende kommuneplanramme, for derefter med salamimetode at inddrage en meget stor del til boligformål.</p> <p>De har i flere år set frem til, at området øst for Møgelhøj blev udvidet med Gug Alper til et fysisk og visuelt stort naturområde til glæde for bydelen.</p> <p>Gug Alper er det eneste grønne område i Gug. Området er ofte anvendt til udflugtsmål for børnehaver, skoler og borgere.</p> <p>De foreslår fastholdelse af det rekreative område. Området skal i højere grad åbnes op og renoveres til naturområde i sammenhæng med arealerne nord vest herfor. Der etableres et hovedstinet fra vest, syd og nord til kobling med eksisterende stier.</p> <p><i>Nogle af underskriverne har også indsendt andre bemærkninger.</i></p>	<p>område, hvor hovedparten af området dyrkes landbrugsmæssigt.</p> <p>Se også bemærkning 1, 3, 41, 42 og 55.</p>						
60	X			Peter Selch Bak	Ledavej 83	9210 Aalborg SØ	peterselchbak@gmail.com	554	<p>Han er modstander af, at der ændres på lokalplanen for området.</p> <p>Han mener ikke det er i overensstemmelse med almindelige demokratiske principper.</p> <p>Det er himmelråbende, at der bliver talt om noget så modstridende som "mere natur og byfortætning" Det bærer præg af, at en enkelt investor skal tilgodeses.</p> <p>Han spørger, hvordan man kan lave en plan med bebyggelse på et område udlagt til natur og beskyttelse af grundvandet.</p> <p>Han foreslår et samarbejde over 3 år med Gug-borgerne om udvikling og erhvervelse af området.</p>	Tages til efterretning	X					X
61	X			Mads Brincker	Ledavej 99	9210 Aalborg SØ	madsbrincker@gmail.com	556	<p>Han er imod bebyggelse af Gug Alper.</p> <p>Vi mangler ikke flere belyste stier i Gug, dem har vi rigelig af i forvejen.</p>	Tages til efterretning						
62 (62 + 6)	X			Jeppe Steen Sørensen	Ledavej 69	9210 Aalborg SØ	jeppesteensorensen@gmail.com	562	<p>Indsender også bemærkning nr. 6.</p> <p>Han supplerer med kommentarer om, at høringerne hidtil har været placeret ind over skolernes ferie, hvilket er til gene, når der er stærke meninger og vilje til at møde og</p>	Tages til efterretning	X	X			X	

Bemærkning NR.	Borger	Forening	Virksomhed	Navn	Adresse	Postnummer og by	E-mail	Edoc NR.	Bemærkninger	Indstilling	Udvalgte bebyggelse - vil fastholde rekreativt grønt område	Udvalgte areal til projekter og bebyggelse i området	Bemærkninger veje	Bemærkninger skoler og institutioner	Gug mangler offentlig park	Udvalgte areal til projekter og bebyggelse i området
									<p>diskutere kommunens planlægning.</p> <p>Han mener udvidelsen af området er et skridt i den forkerte retning.</p> <p>Han stiller spørgsmål til hvorfor man fastholder vejadgangen fra busgaden, når projektmager over for "Den Overordnede Grundejerforening" har tilkendegivet, at han ikke vil arbejde videre med denne.</p>	Se også bemærkning 6.						
63		X		Danmarks Naturfredningsforening i Aalborg v/Anne Marie Steffensen	Bakkevænget 19	9000 Aalborg	annemarie.steffensen@gmail.com	570	<p>Danmarks Naturfredningsforening (DN) gør opmærksom på, at lokalplanudkastet er i strid med kommuneplanen. DN går ud fra, at med byfortætning menes flere boliger i bebyggede områder.</p> <p>Et større grønt areal bliver reduceret. Byfortætning bør ikke ske på bekostning af arealer udlagt til grønne kiler med park eller natur i byen.</p> <p>Dispensationer fra naturbeskyttelsesloven bør ikke ske med mindre der er tungtvæjende grunde af hensyn til almenvellet.</p> <p>Stiller spørgsmål til, hvor de overpløjede gravhøje ligger.</p> <p>Spørger, om der er sket afklaring med staten vedrørende reservation til vandindvinding i det nye inddragede område.</p> <p>Gug Alper bør ligesom Sohngårdsholm-parken (Den gamle Golfbane) fastholdes.</p> <p>DN ser med bekymring på fremtiden for de grønne oaser i byen, hvis der med kommunens "fortætningspolitik" kan skabes mulighed for randbebyggelser, som ikke tilsidesætter de grønne interesser, men derimod understreger og styrker dem.</p>	<p>Tages til efterretning</p> <p>Vi skal gøre opmærksom på, at der på nuværende tidspunkt kun er tale om en forbedret. Forslag til lokalplan følger senere.</p> <p>Gug Alper ligger inden for Aalborgs bygrænse og er på alle sider omgivet af boligområder. Fortætning i byen kan ske på såvel bebyggede som ubebyggede områder inden for bygrænsen. Udviklingen skal blot ske med fokus på de stedsspecifikke kvaliteter som f.eks. landskabelige træk, arkitektoniske og bymæssige kvaliteter.</p> <p>Planlægning er ikke statisk. Byrådet har altid ret til at ændre/tilpasse gældende planlægning. Området ligger i dag som et ikke planlagt rekreativ område, hvor hovedparten af området dyrkes landbrugsmæssigt.</p> <p>Der planlægges ikke for bebyggelser i de naturbeskyttede områder. Ligesom det ikke er nødvendigt med dispensationer fra beskyttelseslinjen om Møgelhøj.</p>	X					
64	X			Per Pedersen	Ledavej 103	9210 Aalborg SØ	pedersen.ledavej@gmail.com	576	<p>Med henvisning til tidligere høringsvar fastholder han, at kommuneplanrammen til rekreativt område bør fastholdes.</p> <p>Han mener, der er sammenblanding mellem en privat bygherrers interesse og kommunal deltagelse.</p> <p>Han henviser til tegningsmaterialet, hvor en</p>	<p>Tages til efterretning</p> <p>Vi gør opmærksom på, at det tegningsmateriale, der blev udsendt i forbindelse med fordebatten, var en skitse til områdets disponering.</p>	X					

Bemærkning NR.	Borger	Forening	Virksomhed	Navn	Adresse	Postnummer og by	E-mail	Edoc NR.	Bemærkninger	Indstilling	Udvalget vil fastholde rekreativt grønt område og projekter og bebyggelse i området	Bemærkninger veje	Bemærkninger skoler og institutioner	Gug mangler offentlig park	Udvalget vil fastholde rekreativt grønt område og projekter og bebyggelse i området	
									sti og mulig vejadgang øst for Møgelhøj inddrager nabogrunden og spørger om man kan det. Han håber, at beslutningen kommer til at bygge på et oplyst og demokratisk grundlag.	Vejadgangen er vist lige øst for bofællesskabets matrikel. Afklaring af juridiske forhold m.m. sker ved udarbejdelsen af de egentlige planforslag.						
65	X			John René Møller	Istedgade 33,3	9000 Aalborg	johnrenemoeller@gmail.com	596	Han gør på det allerkræftigste indsigelse mod den ny bebyggelse i Gug Alper. Han henviser til, at – alle Gugs grønne arealer ejes og passes af de enkelte grundejerforeninger. Han mener, at det er bekymrende, at visualiseringer ikke viser, hvor stor en skamplet Villa Gug vil være på et stykke unikt natur. Han spørger, hvorfor man vælger at udstykke byggegrunde på forurenede jord.	Tages til efterretning Problematikker omkring evt. forurening undersøges nærmere i forbindelse med en lokalplanlægning af området.	X					
66	X			Lone Grønnebæk	Ledavej 65	9210 Aalborg SØ	lonegroennebaek@gmail.com	598	Det er forståeligt, at man bliver duperet over, at en kendt arkitekt vil bygge et prestigeprojekt, men for hende er det ikke nok til at tilsidesætte den gældende kommuneplan. Med ændringen vil landskabets naturlige konjekturer gå tabt. Hun er imod fortætning med nye boliger i de to områder. Hun mener, at de villaer, der ønskes opført i Gug Alper, passende kunne bygges blot 1 km længere mod sydøst. Hun er imødekommende over for initiativer, der giver en reel forbedring af friluftslivet – bl.a. anlæg af motionsstier med udsigtsbænke, naturfitness og – legepladser.	Tages til efterretning	X					
67	X			Anders Kirkegaard Brandt	Søndergade 13	6440 Augustenborg	anders@hundslev.dk	600	Hun færdes ofte i området, og føler sig som bruger heraf selvom hun ikke er borger i kommunen. Venner og familie har gjort hende opmærksom på at området delvis skal bebygges. Hun henviser til, at København er kendt for fingerplanen, og Aalborg kendetegnet ved grønne kiler. Hun mener der er rigelig plads i denne del af Aalborg – så der ikke er planlægningsmæssige grunde for at fratage hendes børnebørn og andre borgere adgangen til dette areal. Skole og institutioner kan få glæde af området. Hun ønsker området udviklet i overensstemmelse med gældende kommuneplan.	Tages til efterretning	X					
68	X X			Lars Rud Pilegaard Vibeke Kelle Bøgh	Fællediget 35 Fællediget 35	2300 København S 2300 København S	pilars@gmail.com	611 611	Efter at have boet i Gug i 28 år er det med underen, at de erfarer, at kommunen vil ændre Gug Alper. De vil på de kraftigste protestere mod	Tages til efterretning Vi gør opmærksom på, at området i dag ikke er lokalplanlagt.	X					

Bemærkning NR.	Borger	Forening	Virksomhed	Navn	Adresse	Postnummer og by	E-mail	Edoc NR.	Bemærkninger	Indstilling	Udvalgte bebyggelse - vil fastholde rekreativt grønt område	Udvalgte projekter og bebyggelse i området	Bemærkninger veje	Bemærkninger skoler og institutioner	Gug mangler offentlig park	Udvalgte processer
									denne ændring af lokalplanen.	Det er kommuneplanlagt til rekreativt område.						
69	X			Karen-Lis Jensen	Ledavej 9	9210 Aalborg SØ	elefant@hotmai.com	622	Hun vil på det kraftigste advare mod at give tilladelse til at inddrage Niels Møldrups Mark og gravhøjen til beboelse i Gug Alper. Den grønne kile bliver splittet.	Tages til efterretning	X					
70	X			Sanne Makalhof				615	Hun har fremsendt bemærkninger, men vi kan ikke åbne hendes fil, og derfor har vi bedt hende fremsende det på nu. Dette er ikke sket.	-	?	?				
6+71	X			Lisbeth Vejgaard Sørensen	Ledavej 69	9210 Aalborg SØ	lisvejsoer@gmail.com	437 + 566	Hun ønsker, at kommunen virker for en realisering af kommuneplanen – rekreativt område. Hun er kraftig imod ændringen af kommuneplanen for Gug Alper, der giver mulighed for bebyggelse. Hun har også indsendt bemærkning 6.	Tages til efterretning Se også bemærkning 6.	X					
1+3	X			Gudrun Stefansson	Himmelhøj 20	9210 Aalborg SØ	gudrun@kaerbykolen.dk	387	Indsendt to bemærkninger – bemærkning 1 og bemærkning 3.	Tages til efterretning Se bemærkning 1 og bemærkning 3.	X					