

---

**From:** Pernille Østergaard Lund  
**Sent:** 13-01-2016 13:45:43  
**To:** Pernille Østergaard Lund  
**Subject:** VS: Cykelsti fra vodskov til Ugerhalne og Grindsted.  
**Importance:** High

**Fra:** Jan Pedersen [mailto:jan.pedersen@defa.com]  
**Sendt:** 28. juni 2015 12:33  
**Til:** Mette Halgaard <mette.halgaard@aalborg.dk>  
**Emne:** Cykelsti fra vodskov til Ugerhalne og Grindsted.  
**Prioritet:** Høj

Sagsnummer 2015 – 017795.

Jeg modsætter mig forslaget om den planlagte cykelsti, da dette vil medføre, at min, ejendom ikke kan anvendes i nuværende driftsform. Opretholdes den planlagte ekspropriation kan jeg ikke se andre muligheder end at mit krav må være at Ålborg kommune køber hele ejendommen.

Min ejendom bruges idag til dokumentations test på Lastbiler og entreprenør maskiner. Hertil bruges hele arealet foran min ejendom af disse køretøjer. Dette betyder i praksis, at der vil være køretøjer foran værkstedspportene og på store dele af parkeringspladsen, som netop er anlagt til brug af tunge køretøjer.

Lokaler i underetage udlejes til revisor eller fysioterapeut sidst på året. Her er kravet, at der skal være optimale parkeringsforhold.

Jeg har nedenfor (også udleveret til åstedsforretningen) foreslået tre alternativer, som jeg mener er mere trafiksikre og langt billigere for skatteborgerne i kommunen. Ydermere vil det være til begrænset gene, for de grundejere, som vil blive berørt af forslag 1.

Forslag 1:

Cykelsti gennemføres som beskrevet i tegning (sort streg) på modsatte (vestside mod Hammer Bakker), i forhold til planlagte. Her er hovedparten af jorden udlagt som brakjord, og vil ikke medføre store og dyre foranstaltninger.

Cyklisterne behøver ikke at skifte bane, men kan køre sikkert på same side af vejen helt fra Uggerhalne og op til rundkørselen.

Forslag 2:

Cykelsti gennemføres på den gamle banesti, som løber fra uggerhalne, til rundkørselen. Denne afstand er 2,4 kilometer lang fra Uggerhalne og kører direkte op til rundkørselen.

Forslag 3:

Gennem bakkerne (eksisterende vej) Fra Grindsted skole til Vodskov skole er der på denne rute 5,2 kilometer, mod 7,5 Km via Uggerhalne og Kinnerup, hvilket gør vejen meget trafiksikker, kortere og vil være en meget billig løsning.

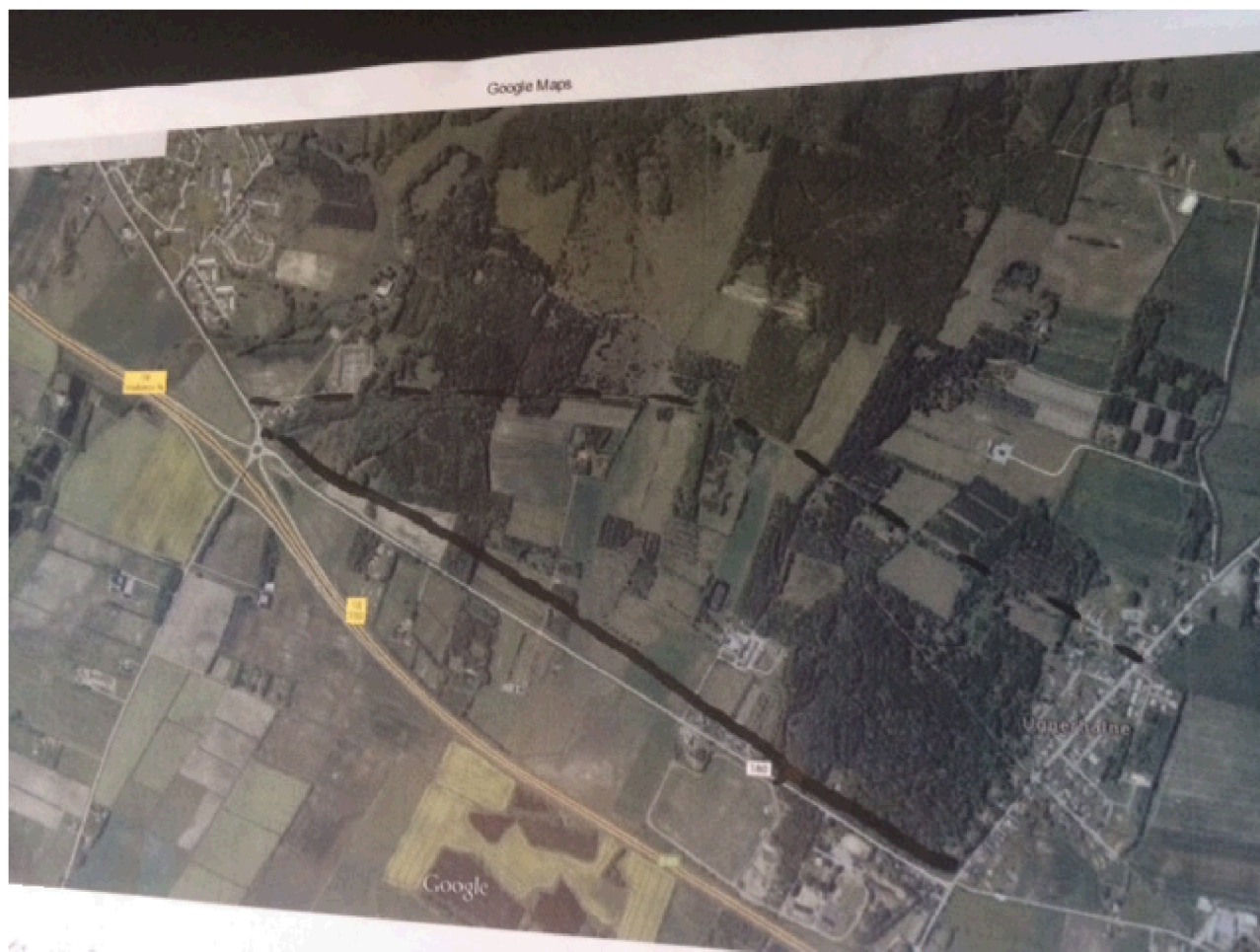

Med venlig hilsen/Best regards,

**Jan Pedersen**  
Global Product Manager &  
Area Sales Manager, Europe



**PowerSystems**

Sandviksveien 183  
P.O. Box 370  
N-1301 Sandvika  
Norway

Mobile: +45 27 11 05 35  
Tel: +47 320 677 00  
Fax: +47 678 046 01  
E-mail: [jan.pedersen@defa.com](mailto:jan.pedersen@defa.com)  
Web: [www.defa.com](http://www.defa.com)