

Fremtidige forhold

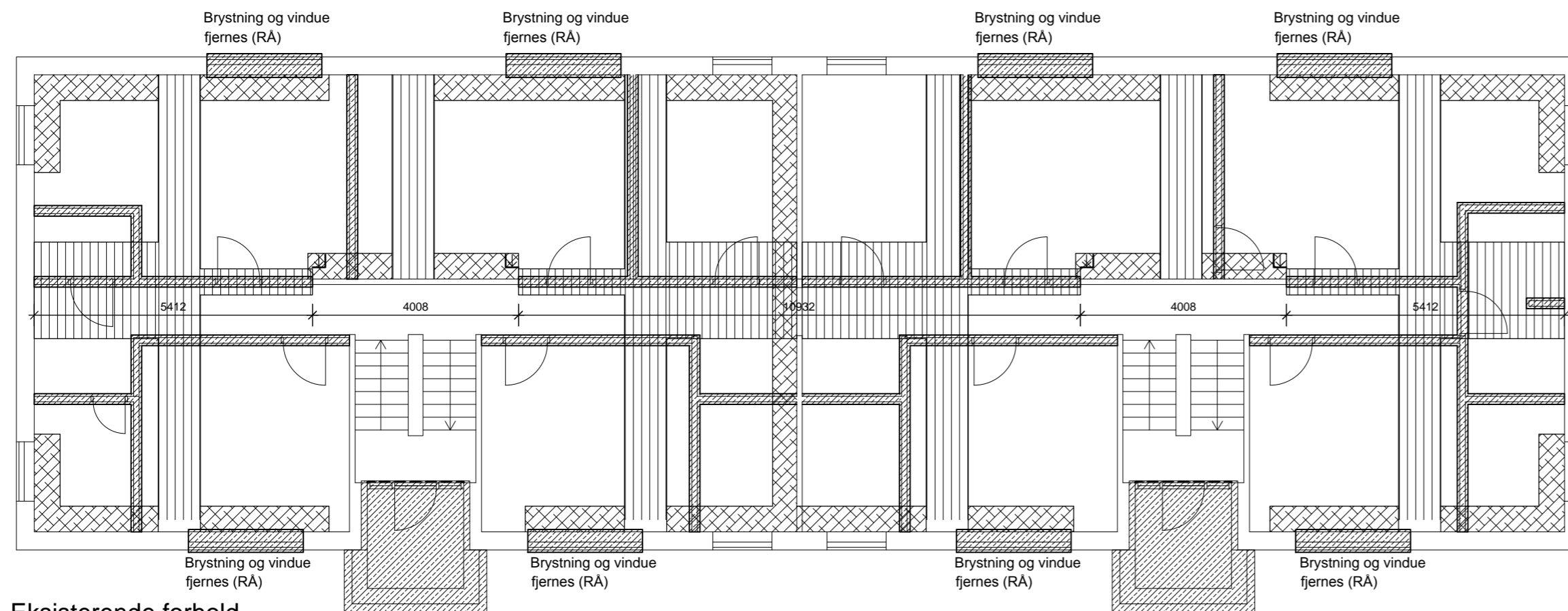

Eksisterende forhold

Signatur:

- Eksisterende væg, tykkelsevariere
- Ny Porebetonvæg 100 mm (RA)
- Ny Teglvæg 108 mm (RA)
- Ny Gipsvæg 120 mm (TØ)
- Ny Gipsvæg 230 mm (TØ)
- Ny fortsatsvæg i gips 95 mm (TØ)
- Puds rep. af eksist. mur (RA)
- Søjle i murværk, omstøbes og niche for eltavle, mål oplyses af el-entreprenør (RA)
Der monteres bund af 22 mm krydsfiner, fastgøres med sømplader bag køkken (TØ)
- Ny formur i tegl med 240 mm mineraluld (RA)
- Bygning dele der nedbrydes (RA)
- Hele etagedæk fjernes ekskl. bjælker (RA)
- Gulvbrædder skæres op mellem eksist. bjælker, og indskud fjernes (RA)
Tømmer afsætter hvor der skæres.
- Lukning af vindueshul/dørhul eller rep af mur (RA)
- Eksisterende dør
- Ny dør, m. typebetegnelse (TØ)
- I nye badeværelser nedbrydes eksisterende bjælkelag og erstattes af nyt betondæk. Klinker og fliser udføres jf. tegn. 2.20 Bad (RA)
- Der skæres/hugges ud for vederlag til ny bjælke, i niveau med eksist. bjælkelag, H=200 x B=400 mm. (Gælder for stue og 1. sal) (RA)
- Tågnedløb (VVS).
Der udføres dilatationsfuge bag alle nedløb (RA)
- Eksis. repos skæres/afrettes(TØ), udføres efter at (RA) har nedbrudt betonplade.

Note:

- Vinduer/døre (TØ):**
Placering af vinduer:
Alrum og kælder: 50 mm fra formur
Værelser: 275 mm fra formur
- Alle mål gælder tilbudsgivning, alle mål på vinduer og døre kontrolleres på stedet. Nye vindueshuller skal flugte eksisterende.
- Gulv (TØ):**
I alle rum (ekskl. opgang og bad) udføres rep. af eksisterende gulv som underlag for nyt svømmende gulv. Der udføres nyt svømmende gulv, i alle rum ekskl. opgang og bad.
- Lofter (TØ):**
I alle rum (ekskl. bad) monteres der gipslofter på lydbyljer. I bad monteres der nedhængt gipsloft.
- Nedbrydning (RA):**
Alle udtragede altaner fjernes. Der skæres langs alle begrænsninger. Nedløb demonteres og bortskaffes.
Facademur ved altaner og fortrappe nedbrydes og bortskaffes inkl. vinduer
Brystning ved nye altandøre nedbrydes, inkl. vindue. Der udføres midlertidig afdækning med krydsfiner plader.
- Alt gulvbelægning bestående af vinyl/linoleum inkl. klæber fjernes til ren og bæredygtig grund.
Gulvbrædder skæres op og fjernes jf. signatur, der skæres ca. 5 cm fra eksisterede bjælker. Lerindskud mv. fjernes ved støvsugning.
I nye bad nedbrydes eksisterende bjælkelag ekskl. bjælker.
- Der udføres totalafrensning af alle vægoverflader til ren og bæredygtig grund, inkl. evt. limrester, vinylklæber, fliseklæber, maling, tapet, løst/skrud puds mv. Tapet fjernes ved afdampning. Løst siddende maling skræbes af.
- Døre, karme, gerigter, fodlister, køkkeninventar og skabe nedbrydes og bortskaffes.
- Omfang af lette og tunge vægge iht. eksisterende tegninger.
- Der udføres nye bærende konstruktioner iht. ingeniørprojekt

Rev.

Gundorfslund 5 & 6

Ombygning
Plantegning - 1.sal



Hovedprojekt

sag nr.	14090
tegn. / kontrol af:	ATV
mål	1:100
dato	24.08.2015
tegn. nr.	1.03