

## **Pernille Østergaard Lund**

---

**Fra:** Plan og Udvikling, BLF (Fællespostkasse)  
**Sendt:** 6. juli 2017 11:22  
**Til:** Lise Overby Nørgård  
**Cc:** Pernille Østergaard Lund  
**Emne:** VS: Kvittering for indsigelse eller bemærkning til lokalplan 6-1-111  
**Vedhæftede filer:** 2017372 - Byggemodning Tingstedet Svenstrup.pdf

-----Oprindelig meddelelse-----

Fra: Dkplan automailer [mailto:infhosting@niras.dk]  
Sendt: 6. juli 2017 11:05  
Til: Plan og Udvikling, BLF (Fællespostkasse) <plan.udvikling@aalborg.dk>  
Emne: Kvittering for indsigelse eller bemærkning til lokalplan 6-1-111

Vi bekræfter hermed at have modtaget din kommentar.

Din indsigelse eller bemærkning vil blive behandlet i Aalborg Byråd. Du hører fra os, når planen er endeligt vedtaget.

Ang: lokalplan 6-1-111 Boliger, Tingstedet, Svenstrup  
Dato: 06-07-2017 11:05:00

Name: Nordjyllands Historiske Museum  
Address:  
Postnr:  
By:  
Tlf: 25197433  
Email: historisk\_museum@aalborg.dk

Emne: Bemærkninger til lokalplan 6-1-111  
Kategori: Kommentar  
Kommentar:

ID: 372

Denne mail er afsendt automatisk, og kan derfor ikke besvares.



Aalborg Kommune  
Lise Overby Nørgård  
Planlægger

Aalborg Historiske Museum  
Algade 48  
Postboks 1805  
9100 Aalborg  
Telefon 99 31 74 00  
Fax 98 16 11 31  
historiskmuseum@aalbora.dk

06. juli 2017

**Vedr. arkæologiske interesser på areal forud for lokalplan 6-1-111 Boliger, Tingstedet, Svenstrup.**

Nordjyllands Historiske Museum skal hermed gøre opmærksom på, at museet kan have væsentlige arkæologiske interesser i det pågældende planområde.

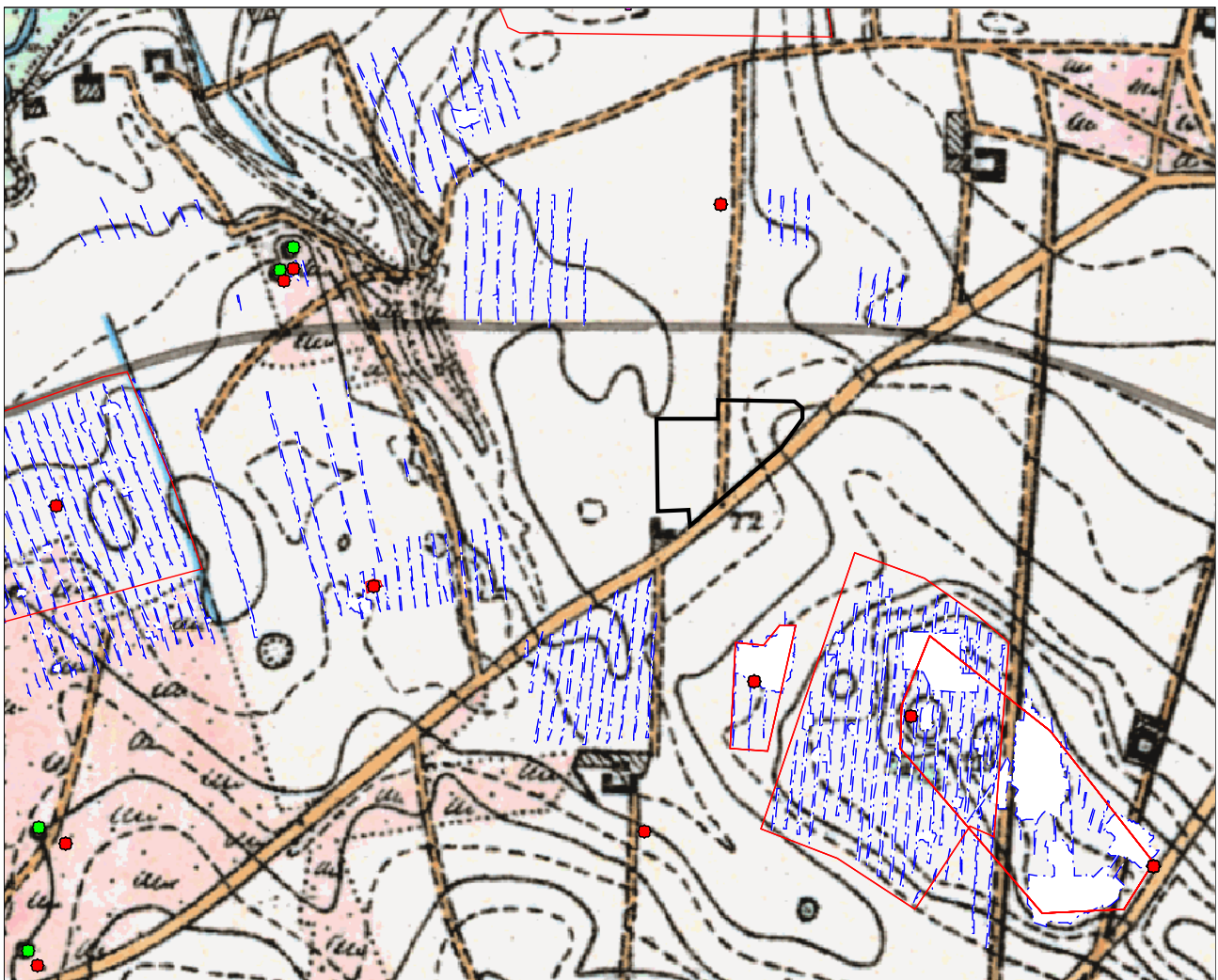

*Planområdet markeret med sort. Kendte fortidsminder markeret med rød og grøn prik. Museets tidligere undersøgelser er markeret med hvid/blå.*



Arealet er beliggende i Svenstrup meget tæt på (under 300m) museets tidligere undersøgelser ved Lykkensgård (2005) og Langdyssen (1980-84/2013). Her blev der lokaliseret store områder med forhistorisk bebyggelse primært fra ældre jernalder.

Museet har også tidligere lavet undersøgelser vest, nord og øst for arealet med mindre forekomster af fortidsminder.

På ovenstående kulturhistorisk baggrund er det Nordjyllands Historiske Museums vurdering, at der er en sandsynlighed for at påtræffe fortidsminder under terræn ved anlægsarbejder og byggeri. Museet skal derfor opfordre til at lade museet gennemføre *en større, arkæologisk forundersøgelse* inden for de udpegede interesseområder for at få af- eller bekræftet tilstedeværelsen af fortidsminder.

En forundersøgelse består i udlægning af et antal, ca. 2 meter brede søgegrøfter, der graves med en gravemaskine. Dette arbejde følges af en arkæolog, der registrerer eventuelle fortidsminder, som måtte kunne ses dels i jordlagene og dels i toppen af undergrunden (typisk stolpehuller, affaldshuller, ildsteder, grave og lignende).

På baggrund af de resultater, der måtte fremkomme ved en sådan forundersøgelse, tager museet stilling til, om der er behov for en egentlig arkæologisk udgravning på området.

Fordelen for jer ved at tillade en forundersøgelse er, at museets arkæologer på et meget tidligt tidspunkt i processen, inden byggemodning og byggeri går i gang, kan afslutte deres arbejde, sådan at byggemodning og byggeri ikke bliver forsinket af en arkæologisk udgravning.

Såfremt der ved forundersøgelsen ikke påvises nogen væsentlige fortidsminder, foretager museet sig ikke yderligere. Skulle man efterfølgende ved byggemodning/byggeri alligevel påtræffe fortidsminder, vil udgiften til en arkæologisk udgravning påhvile Slots- og Kulturstyrelsen.

Jeg står meget gerne til rådighed med yderligere information.

Med venlig hilsen

Lars Egholm Nielsen  
Museumsinspektør  
Arkæolog, cand.mag  
Nordjyllands Historiske Museum  
Mobil: 25197433  
E-mail: lars.egholm.nielsen@aalborg.dk