

Parttegning bollejlighed
Dokument A og C med rumnummering og konstaterede revner

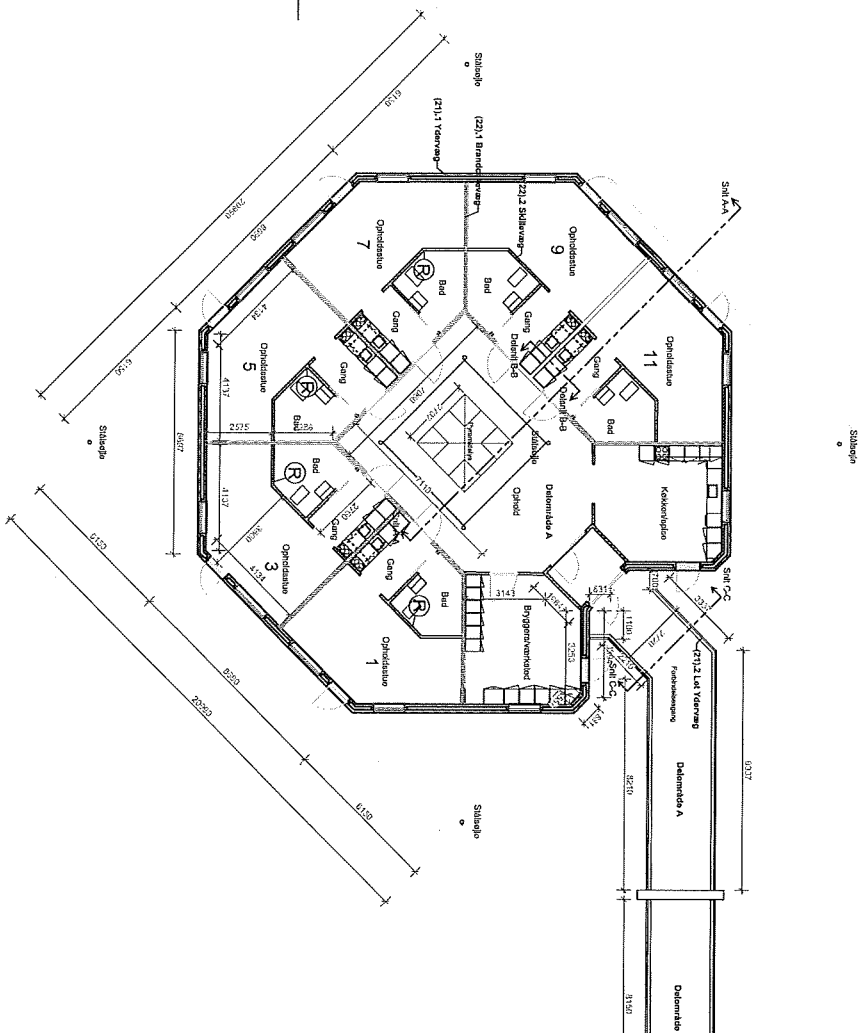

Parttegning bollejlighed
Dokument B og D med rumnummering og konstaterede revner

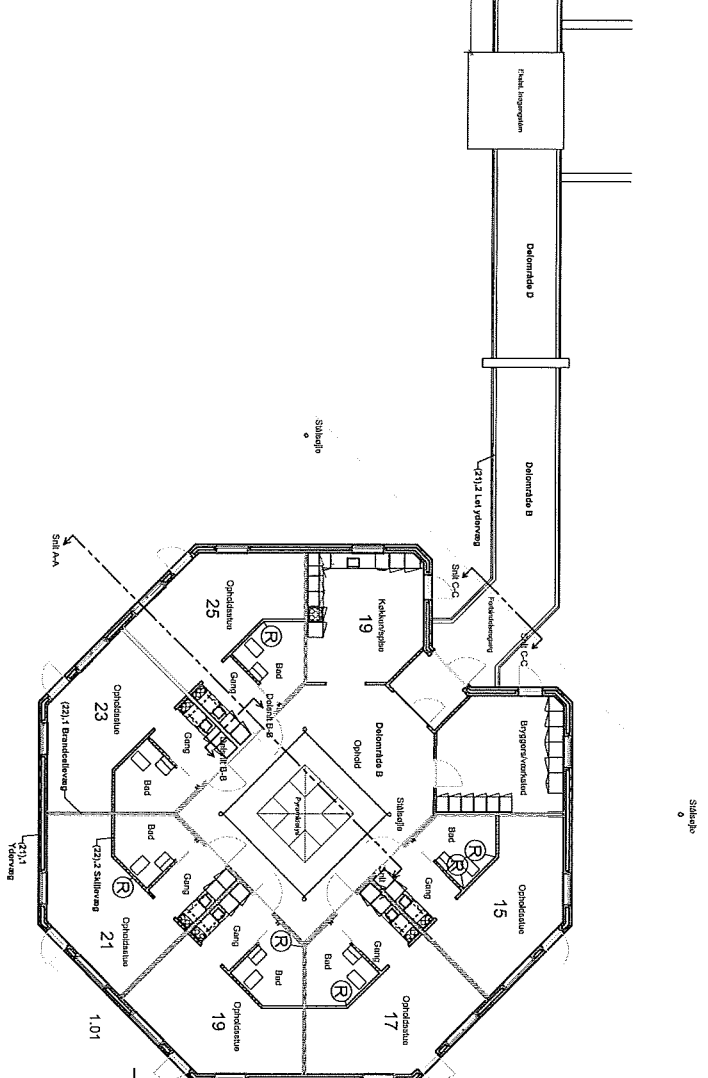

Signatur:

- (21)1 Værelse:
100 mm, loobeholdningsrum
175 mm, råbetværelle kl. 28
100 mm, forstærkt trælægning
- (21)2 Et værelse:
12 mm, cementstærket
Præfabrikeret gulvkl. kl. 28
50x100 mm, træbælte, anløbet pr. 070 mm,
6 mm, stribelægning
- (22)1 Bænkfliser:
12 mm, cementstærket
Præfabrikeret gulvkl. kl. 28
12 mm, stribelægning
- (22)2 Skibsvæg:
12 mm, cementstærket væg
af færdig

(R) Konstaterede revner:

(O) Etiske udlejelte

Dokument A & B er bygget: Sundeby Høvsø Boligselskab
Dokument C & D er bygget: Andstov Kommune

Note:
Dokument B er ændret for samtlige luftholdnings-
Ade med konstaterede på stedet til erstatning
Ade med et angivet i millimeter

Rev:

HOVEDPROJEKT

Udsted parken	10321
Trætegning	1100
Færdig bollejlighed	2310.00
KARSEN LARSEN KONSTRUKTØR & INGENIØR BUREAU	SUNDEBY-HØVSØ Boligselskab
10321	10321
1100	1100
2310.00	2310.00
1.01	1.01

Kortmateriale

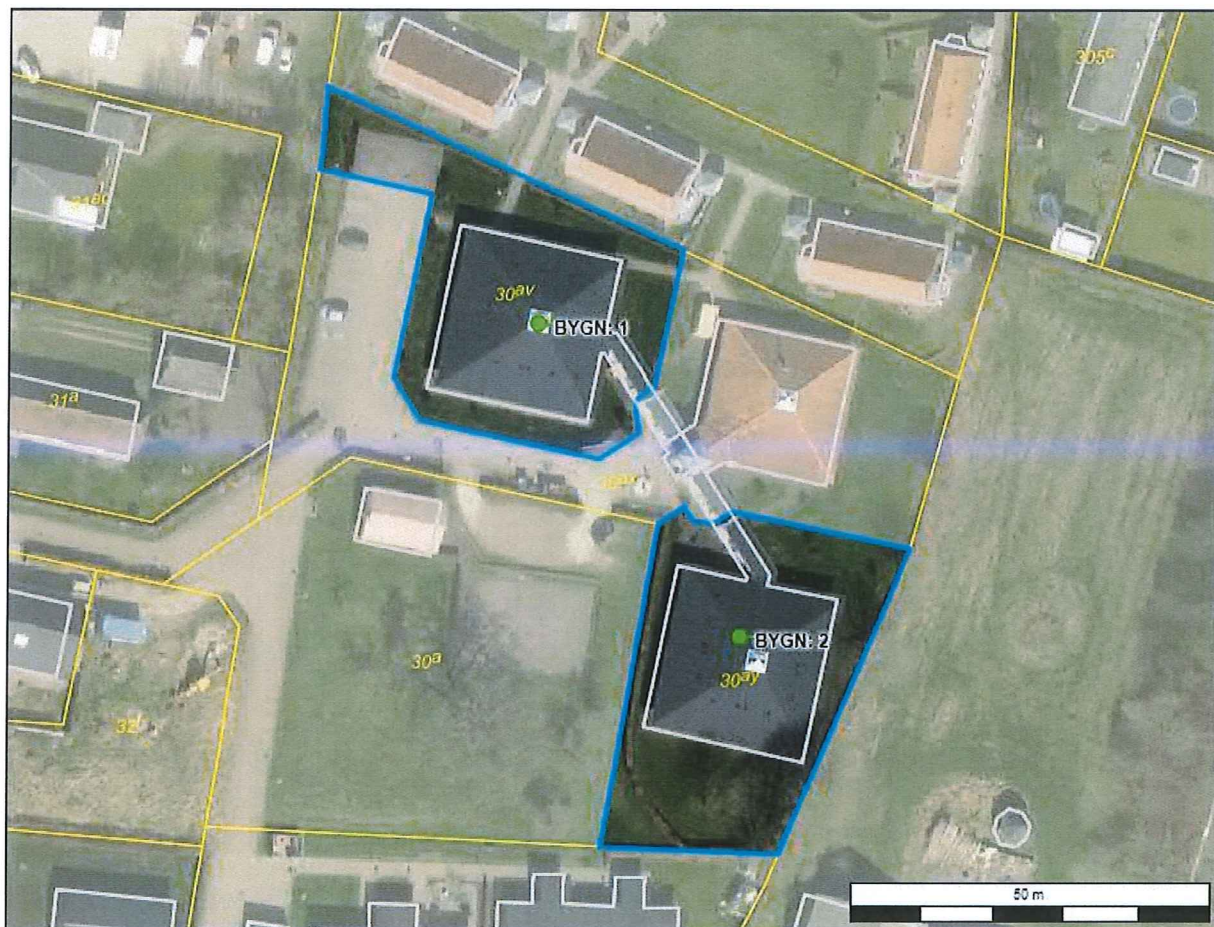

Signaturforklaring: BYGN. = bygning.

Kortmateriale er automatisk genereret på baggrund af oplysninger om ejendommen fra Matrikelregistret, samt Bygnings- og Boligregistret. Du kan få et mere detaljeret geografisk overblik over ejendommen på <http://kort.bbr.dk>.

NB: Ejendommens afgrænsning aftegnet i kortmateriale stammer fra Geodatastyrelsens landsdækkende matrikelkort. Matrikelkortet kan ikke afgøre et skels nøjagtige beliggenhed. Matrikelkortet er et oversigtskort, som viser de registrerede ejendomsgrænser mv., og dets nøjagtighed afhænger af, hvornår og hvordan skellene er indlagt i kortet. Der kan derfor forekomme uoverensstemmelse, når matrikelkortet sammenstilles med f.eks. ortofotos (luftfoto) eller tekniske kort. Uoverensstemmelse kan dog også skyldes andre forhold, f.eks. en hæk ikke er plantet præcis i skellet. Hvis der er tvivl om skellets beliggenhed, og dette ønskes fastlagt, kan dette alene foretages af en praktiserende landinspektør. Kortet er det nyeste offentligt tilgængelige kort fra Kortforsyningen og kan være op til 4 år gammelt.